

LAMPIRAN
 PERATURAN MENTERI PERTAHANAN REPUBLIK INDONESIA
 NOMOR TAHUN 2019
 TENTANG
 ORGANISASI DAN TATA KERJA KEMENTERIAN PERTAHANAN

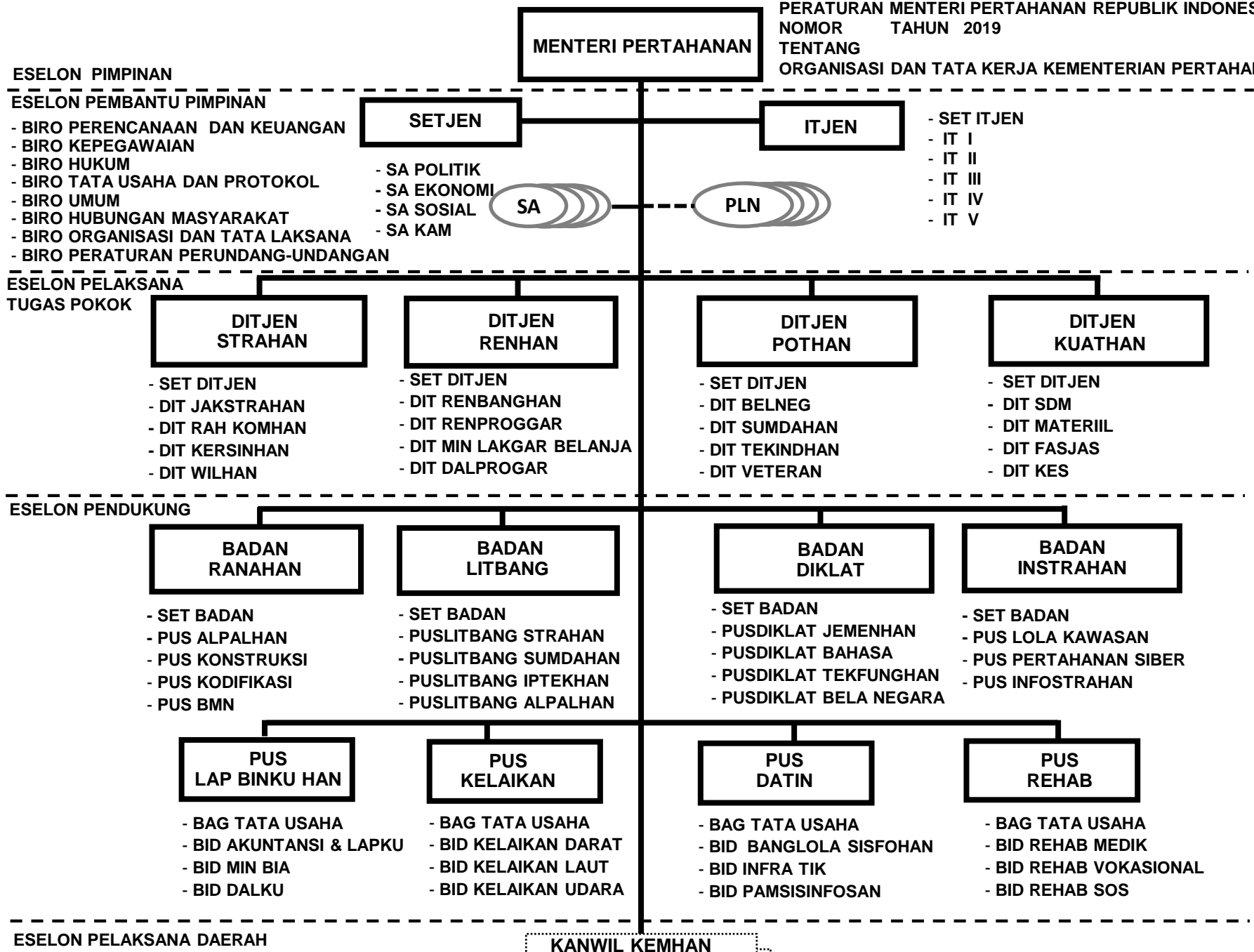

ESELON PIMPINAN

ESELON PEMBANTU PIMPINAN

- BIRO PERENCANAAN DAN KEUANGAN
- BIRO KEPEGAWAIAN
- BIRO HUKUM
- BIRO TATA USAHA DAN PROTOKOL
- BIRO UMUM
- BIRO HUBUNGAN MASYARAKAT
- BIRO ORGANISASI DAN TATA LAKSANA
- BIRO PERATURAN PERUNDANG-UNDANGAN

ESELON PELAKSANA
TUGAS POKOK

ESELON PENDUKUNG

ESELON PELAKSANA DAERAH

SEKRETARIAT JENDERAL

**BIRO
PERENCANAAN
DAN KEUANGAN**

**BIRO
HUKUM**

**BIRO
UMUM**

**BIRO
ORGANISASI DAN
TATA LAKSANA**

**BIRO
KEPEGAWAIAN**

**BIRO
TATA USAHA DAN
PROTOKOL**

**BIRO
HUBUNGAN
MASYARAKAT**

**BIRO
PERATURAN
PERUNDANG-
UNDANGAN**

**BIRO
PERENCANAAN
DAN KEUANGAN**

**BAGIAN
PERENCANAAN
PROGRAM DAN
ANGGARAN**

**SUBBAGIAN
SISTEM DAN
METODE**

**SUBBAGIAN
RENCANA
KERJA**

**SUBBAGIAN
PROGRAM DAN
ANGGARAN**

**BAGIAN
PROGRAM DAN
LAPORAN**

**SUBBAGIAN
PROGRAM KERJA
DAN ANGGARAN**

**SUBBAGIAN
PERBENDAHARAAN**

**SUBBAGIAN
EVALUASI DAN
LAPORAN**

**BAGIAN
PELAKSANAAN
ANGGARAN**

**SUBBAGIAN
PENGENDALIAN
PROGRAM DAN
ANGGARAN**

**SUBBAGIAN
EVALUASI DAN
PELAPORAN**

**SUBBAGIAN
TATA USAHA BIRO**

**BAGIAN
KEUANGAN**

**SUBBAGIAN
AKUNTANSI DAN
PELAPORAN KEUANGAN**

**SUBBAGIAN
AKUNTANSI BARANG**

**SUBBAGIAN
PENGENDALIAN
KEUANGAN**

**KELOMPOK
JABATAN FUNGSIONAL**

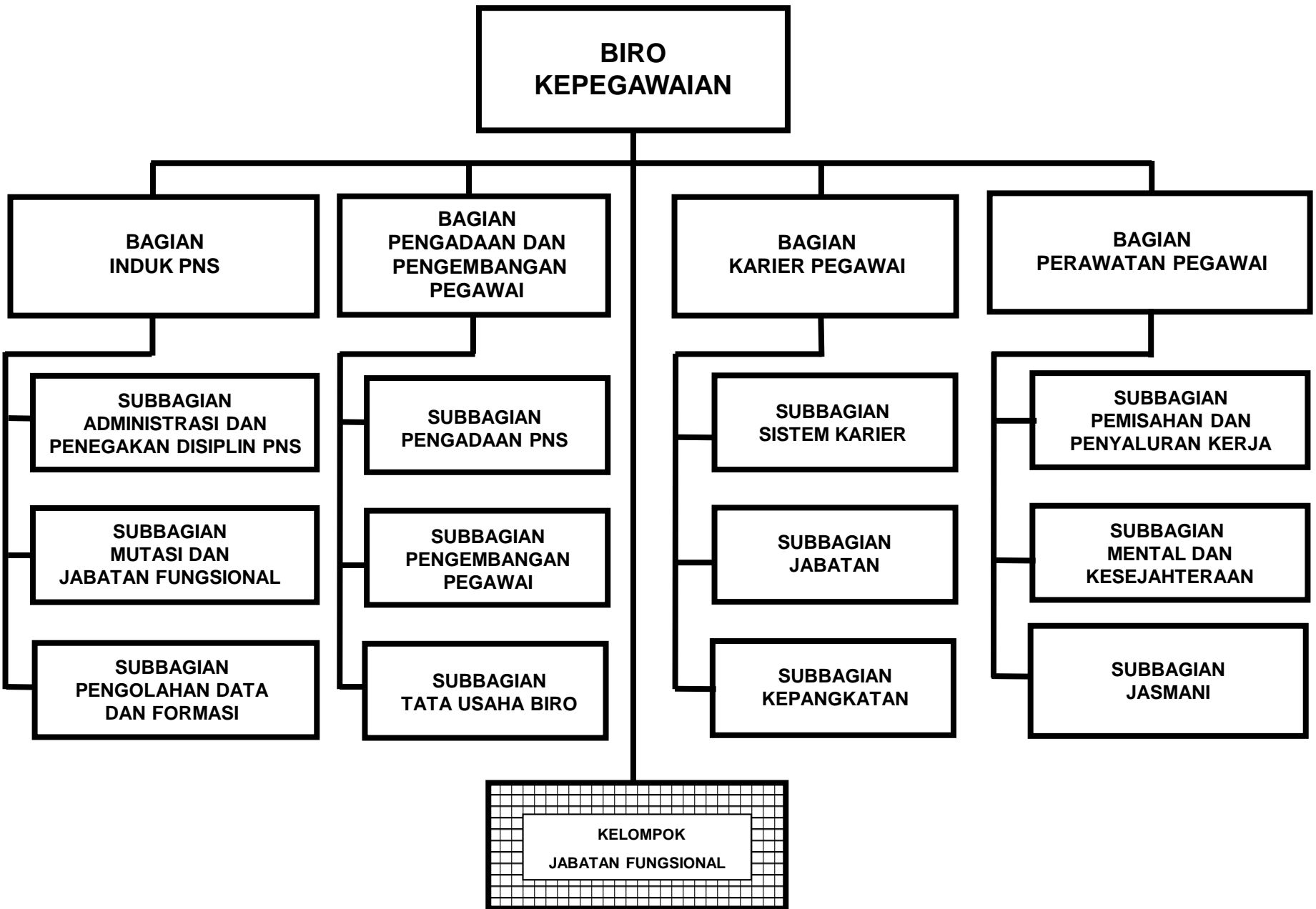

**BIRO
HUKUM**

**BAGIAN
ADVOKASI HUKUM I**

**SUBBAGIAN
PENGADILAN
TINGKAT I**

**SUBBAGIAN
PENGADILAN
TINGKAT II DAN III**

**SUBBAGIAN
ARBITRASE
DAN UJI MATERI**

**BAGIAN
ADVOKASI HUKUM II**

**SUBBAGIAN
NASIHAT HUKUM
PERDATA**

**SUBBAGIAN
NASIHAT HUKUM
PIDANA DAN DISIPLIN**

**SUBBAGIAN
NASIHAT HUKUM
TATA USAHA NEGARA
DAN BADAN HUKUM**

**BAGIAN
PERJANJIAN**

**SUBBAGIAN
KESEPAKATAN BERSAMA
DAN PERJANJIAN
KERJASAMA**

**SUBBAGIAN
KONTRAK PENGADAAN
BARANG/JASA**

**SUBBAGIAN
TATA USAHA BIRO**

**BAGIAN
ANALISIS DAN
PENYULUHAN HUKUM**

**SUBBAGIAN
ANALISIS HUKUM**

**SUBBAGIAN
PENYULUHAN
HUKUM**

**KELOMPOK
JABATAN FUNGSIONAL**

**BIRO
TATA USAHA DAN
PROTOKOL**

**BAGIAN
ADMINISTRASI UMUM
DAN KEARSIPAN**

**SUBBAGIAN
ADMINISTRASI
UMUM**

**SUBBAGIAN
KEARSIPAN**

**SUBBAGIAN
PRODUKSI DAN
PENGGANDAAN**

**BAGIAN
DUKUNGAN
ADMINISTRASI
MENTERI**

**SUBBAGIAN
DUKUNGAN
MENTERI**

**SUBBAGIAN
ADMINISTRASI
MENTERI**

**SUBBAGIAN
ADMINISTRASI STAF
AHLI DAN STAF
KHUSUS MENTERI**

**BAGIAN
DUKUNGAN
ADMINISTRASI
SEKJEN**

**SUBBAGIAN
DUKUNGAN
SEKJEN**

**SUBBAGIAN
ADMINISTRASI
SEKJEN**

**SUBBAGIAN
TATA USAHA BIRO**

**BAGIAN
PROTOKOL**

**SUBBAGIAN
TAMU PIMPINAN**

**SUBBAGIAN
KUNJUNGAN PIMPINAN**

**SUBBAGIAN
PELAYANAN
KEPROTOKOLAN
PIMPINAN**

**KELOMPOK
JABATAN FUNGSIONAL**

**BIRO
UMUM**

**BAGIAN
PENGAMANAN**

**BAGIAN
PERBEKALAN DAN
PEMELIHARAAN**

**BAGIAN
RUMAH TANGGA**

**BAGIAN
KONTRUKSI BANGUNAN
DAN BARANG MILIK
NEGARA**

**SUBBAGIAN
PENGAMANAN DAN
PENGAWALAN VIP**

**SUBBAGIAN
PENGAMANAN
PERSONEL DAN MATERIL**

**SUBBAGIAN
TATA USAHA BIRO**

**SUBBAGIAN
PERENCANAAN DAN
ADMINISTRASI
PENGADAAN**

**SUBBAGIAN
PENYIMPANAN DAN
PENDISTRIBUSIAN**

**SUBBAGIAN
PEMELIHARAAN DAN
PENGHAPUSAN**

**SUBBAGIAN
PELAYANAN UMUM**

**SUBBAGIAN
PELAYANAN KESEHATAN**

**SUBBAGIAN
PELAYANAN
KOMUNIKASI DAN
ELEKTRONIKA**

**SUBBAGIAN
PERENCANAAN DAN
ADMINISTRASI PENGADAAN
KONSTRUKSI BANGUNAN**

**SUBBAGIAN
PENGENDALIAN DAN
PENGAWASAN
KONSTRUKSI BANGUNAN**

**SUBBAGIAN
BARANG MILIK NEGARA**

**KELOMPOK
JABATAN FUNGSIONAL**

**BIRO
HUBUNGAN MASYARAKAT**

**BAGIAN
HUBUNGAN KEMITRAAN**

**BAGIAN
PEMBERITAAN**

**BAGIAN
OPINI**

**BAGIAN
INFORMASI PUBLIK
DAN PERPUSTAKAAN**

**SUBBAGIAN
HUBUNGAN LEMBAGA
PEMERINTAH**

**SUBBAGIAN
PELIPUTAN DAN
PUBLIKASI**

**SUBBAGIAN
PENYIAPAN OPINI**

**SUBBAGIAN
PELAYANAN
INFORMASI PUBLIK**

**SUBBAGIAN
HUBUNGAN LEMBAGA
NON PEMERINTAH**

**SUBBAGIAN
PRODUKSI DAN
DOKUMENTASI**

**SUBBAGIAN
PEMBENTUKAN OPINI**

**SUBBAGIAN
PENERBITAN
DAN PROMOSI**

**SUBBAGIAN
TATA USAHA BIRO**

**SUBBAGIAN
HUBUNGAN MEDIA
MASSA**

**SUBBAGIAN
OPINI MEDIA INTERNET**

**SUBBAGIAN
PERPUSTAKAAN**

**KELOMPOK
JABATAN FUNGSIONAL**

**BIRO
ORGANISASI DAN
TATA LAKSANA**

**BAGIAN
KELEMBAGAAN DAN
ANALISA JABATAN**

**BAGIAN
TATA LAKSANA**

**BAGIAN FASILITASI
REFORMASI BIROKRASI
DAN AKUNTABILITAS
KINERJA**

**SUBBAGIAN
KELEMBAGAAN**

**SUBBAGIAN
SISTEM PROSEDUR**

**SUBBAGIAN
FASILITASI
REFORMASI BIROKRASI**

**SUBBAGIAN
ANALISA JABATAN**

**SUBBAGIAN
STANDARISASI**

**SUBBAGIAN
AKUNTABILITAS
KINERJA**

**SUBBAGIAN
TATA USAHA BIRO**

**KELOMPOK
JABATAN FUNGSIONAL**

**BIRO
PERATURAN
PERUNDANG-UNDANGAN**

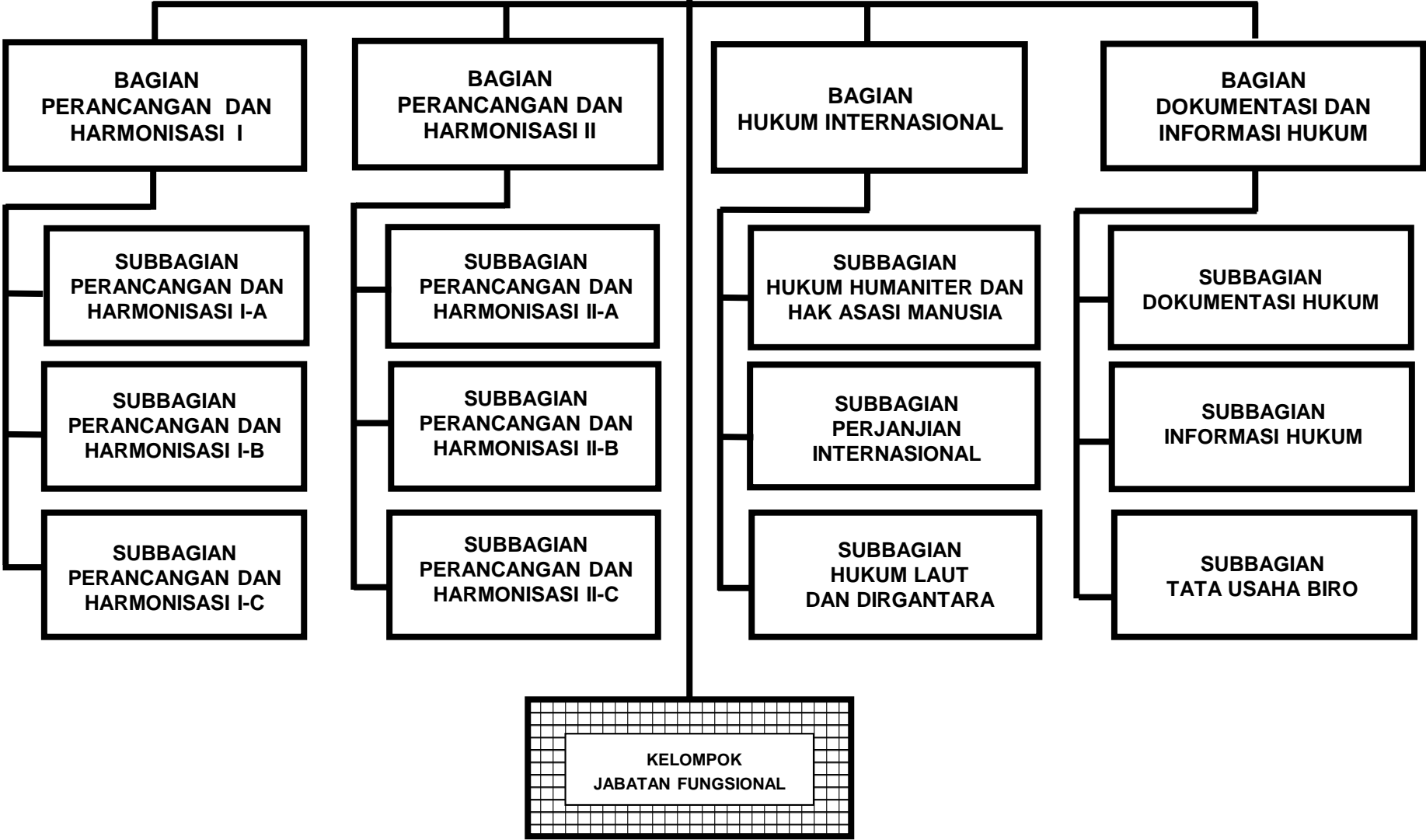

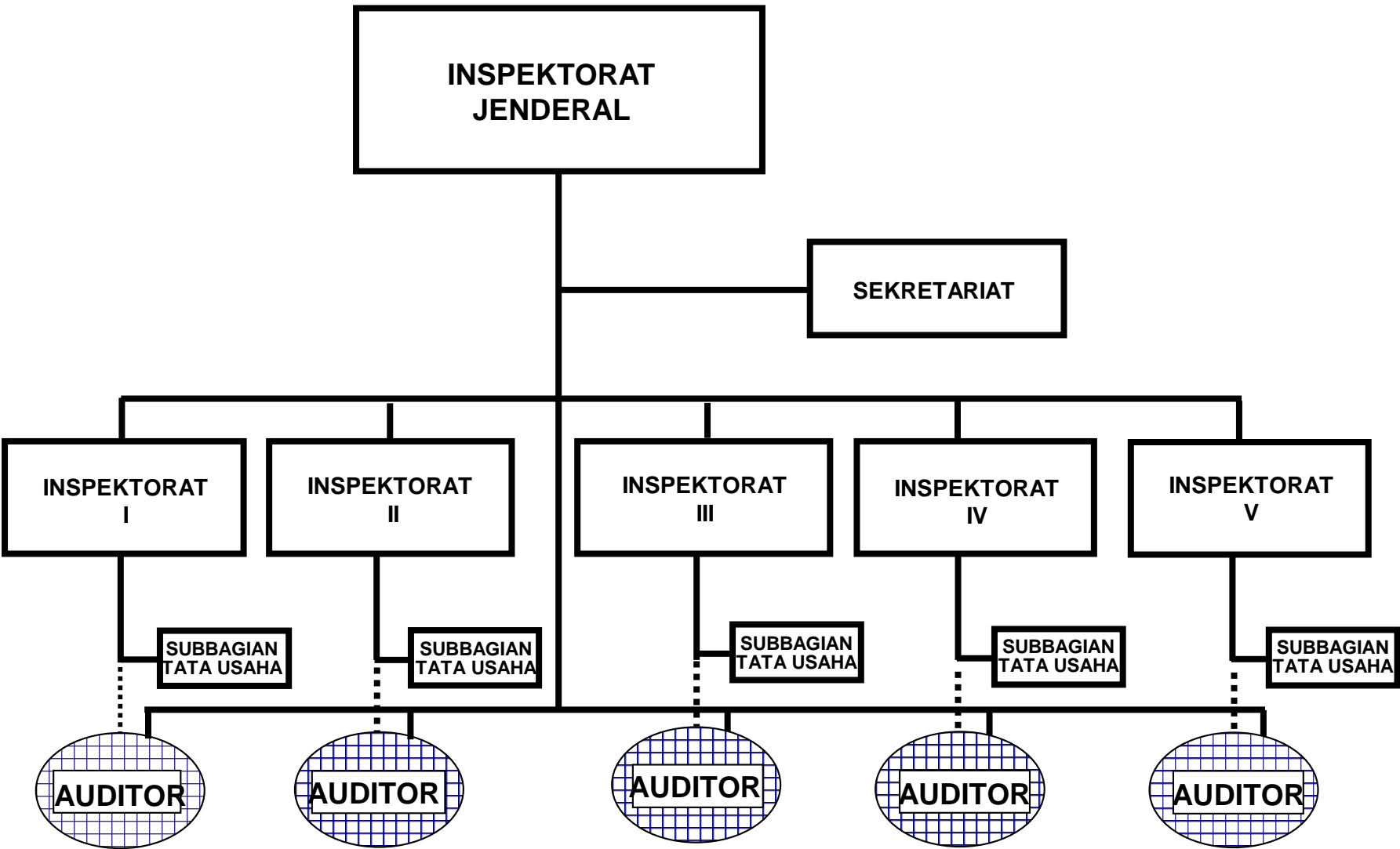

**SEKRETARIAT
INSPEKTORAT JENDERAL**

**BAGIAN
PROGRAM DAN LAPORAN**

**BAGIAN
DATA DAN INFORMASI**

**BAGIAN
UMUM**

**BAGIAN
ANALISA, EVALUASI
DAN TINDAK LANJUT**

**SUBBAGIAN
PROGRAM KERJA
DAN ANGGARAN**

**SUBBAGIAN
PERBENDAHARAAN**

**SUBBAGIAN
EVALUASI DAN PELAPORAN**

**SUBBAGIAN
SIMAK BARANG
MILIK NEGARA**

**SUBBAGIAN
PENGOLAHAN DATA
DAN INFORMASI**

**SUBBAGIAN
DOKUMENTASI, ARSIP
DAN KEPUSTAKAAN**

**SUBBAGIAN
RUMAH TANGGA**

**SUBBAGIAN
TATA USAHA**

**SUBBAGIAN
KEPEGAWAIAN**

**SUBBAGIAN
ANALISA SISTEM**

**SUBBAGIAN
EVALUASI
DAN LAPORAN**

**SUBBAGIAN
TINDAK LANJUT
HASIL PEMERIKSAAN**

**KELOMPOK
JABATAN FUNGSIONAL**

**DIREKTORAT JENDERAL
STRATEGI PERTAHANAN**

SEKRETARIAT

**DIREKTORAT
KEBIJAKAN STRATEGIS
PERTAHANAN**

**DIREKTORAT
PENGERAHAN KOMPONEN
PERTAHANAN**

**DIREKTORAT
KERJA SAMA
INTERNASIONAL
PERTAHANAN**

**DIREKTORAT
WILAYAH PERTAHANAN**

**SEKRETARIAT
DIREKTORAT JENDERAL
STRATEGI PERTAHANAN**

**BAGIAN
PROGRAM DAN
LAPORAN**

**SUBBAGIAN
PROGRAM KERJA
DAN ANGGARAN**

**SUBBAGIAN
PERBENDAHARAAN**

**SUBBAGIAN
EVALUASI DAN
PELAPORAN**

**BAGIAN
DATA DAN
INFORMASI**

**SUBBAGIAN
SIMAK BARANG
MILIK NEGARA**

**SUBBAGIAN
PENGOLAHAN DATA
DAN INFORMASI**

**SUBBAGIAN
DOKUMENTASI, ARSIP
DAN KEPUSTAKAAN**

**BAGIAN
UMUM**

**SUBBAGIAN
RUMAH TANGGA**

**SUBBAGIAN
TATA USAHA**

**SUBBAGIAN
KEPEGAWAIAN**

**POK
JABFUNG**

**DIREKTORAT
KEBIJAKAN STRATEGIS
PERTAHANAN**

**SUBBAGIAN
TATA USAHA**

**SUBDIREKTORAT
PENYUSUNAN KEBIJAKAN
DASAR PERTAHANAN
NEGARA**

**SUBDIREKTORAT
PENYUSUNAN KEBIJAKAN
PELAKSANAAN PERTAHANAN
NEGARA**

**SUBDIREKTORAT
PENYUSUNAN EVALUASI
KEBIJAKAN STRATEGIS**

**SUBDIREKTORAT
PENYUSUNAN KEBIJAKAN
PENGEMBANGAN
PERTAHANAN NEGARA**

**SEKSI
PENYUSUNAN KEBIJAKAN
UMUM PERTAHANAN NEGARA**

**SEKSI
PENYUSUNAN DOKTRIN
PERTAHANAN NEGARA**

**SEKSI
PENYUSUNAN EVALUASI
KEBIJAKAN UMUM DAN
KEBIJAKAN
PENYELENGGARAAN
PERTAHANAN NEGARA**

**SEKSI
PENYUSUNAN
KEBIJAKAN
PERTAHANAN MILITER
DAN NIRMILITER**

**SEKSI
PENYUSUNAN KEBIJAKAN
PENYELENGGARAAN
PERTAHANAN NEGARA**

**SEKSI
PENYUSUNAN STRATEGI
PERTAHANAN NEGARA**

**SEKSI
PENYUSUNAN EVALUASI
PERTAHANAN MILITER
DAN NIRMILITER**

**SEKSI
PENYUSUNAN
BUKU PUTIH**

**SEKSI
PENYUSUNAN KEBIJAKAN
PERTAHANAN NEGARA**

**SEKSI
PENYUSUNAN POSTUR
PERTAHANAN NEGARA**

**KELOMPOK
JABATAN FUNGSIONAL**

**DIREKTORAT
PENGERAHAN KOMPONEN
PERTAHANAN**

**SUBBAGIAN
TATA USAHA**

**SUBDIREKTORAT
PERTAHANAN MILITER**

**SUBDIREKTORAT
PERTAHANAN NIRMILITER**

**SUBDIREKTORAT
MISI PEMELIHARAAN
PERDAMAIAN**

**SUBDIREKTORAT
ANALISA STRATEGIS**

**SEKSI
ORGANISASI
DAN ALUT SISTA**

**SEKSI
KERJASAMA KELEMBAGAAN**

**SEKSI
MISI PERDAMAIAN**

**SEKSI
PENYUSUNAN DAN
FASILITASI KEBIJAKAN**

**SEKSI
KEAMANAN
DALAM NEGERI**

**SEKSI
TUGAS PERBANTUAN**

**SEKSI
BANTUAN LUAR NEGERI**

**SEKSI
MONITORING DAN
EVALUASI KEBIJAKAN**

**SEKSI
MOBILISASI/
DEMobilISASI**

**SEKSI
PEMBERDAYAAN
WILAYAH PERTAHANAN**

**KELOMPOK
JABATAN FUNGSIONAL**

**DIREKTORAT
KERJASAMA INTERNASIONAL
PERTAHANAN**

**SUBBAGIAN
TATA USAHA**

**SUBDIREKTORAT
ASIA**

**SUBDIREKTORAT
AMERIKA DAN
PASIFIK**

**SUBDIREKTORAT
EROPA DAN AFRIKA**

**SUBDIREKTORAT
MULTILATERAL**

**SUBDIREKTORAT
ATASE PERTAHANAN
DAN PERIZINAN**

**SEKSI
ASIA TENGGARA**

**SEKSI
AMERIKA**

**SEKSI
EROPA TIMUR BARAT**

**SEKSI
KERJASAMA
ANTAR KAWASAN**

**SEKSI
KERJASAMA
PENDIDIKAN
LUAR NEGERI**

**SEKSI
ASIA SELATAN-
BARAT**

**SEKSI
PASIFIK**

**SEKSI
AFRIKA DAN EROPA
UTARA SELATAN**

**SEKSI
PERDAMAIAN DAN
KEAMANAN
INTERNASIONAL**

**SEKSI
KERJASAMA
PENDIDIKAN
DALAM NEGERI**

**SEKSI
ASIA TENGAH-
TIMUR**

**SEKSI
BANTUAN
KEMANUSIAAN**

**SEKSI
ATASE
PERTAHANAN**

**KELOMPOK
JABATAN FUNGSIONAL**

**SEKSI
PERIZINAN
TAMU ASING**

**DIREKTORAT
WILAYAH PERTAHANAN**

**SUBBAGIAN
TATA USAHA**

**SUBDIREKTORAT
TATA RUANG
WILAYAH
PERTAHANAN**

**SUBDIREKTORAT
WILAYAH DARAT**

**SUBDIREKTORAT
WILAYAH LAUT**

**SUBDIREKTORAT
WILAYAH UDARA**

**SUBDIREKTORAT
SURVEI DAN
PEMETAAN**

**SEKSI
MEDAN
PERTAHANAN**

**SEKSI
PENETAPAN DAN
PENEGASAN BATAS
DARAT**

**SEKSI
PENETAPAN DAN
PENGELOLAAN WILAYAH
PERBATASAN LAUT**

**SEKSI
WILAYAH UDARA**

**SEKSI
SURVEI**

**SEKSI
TATA RUANG
WILAYAH**

**SEKSI
PENGELOLAAN
WILAYAH BATAS DARAT**

**SEKSI
PENGELOLAAN WILAYAH
LAUT DAN PULAU-PULAU
KECIL TERLUAR**

**SEKSI
WILAYAH
ANTARIKSA**

**SEKSI
PEMETAAN**

**SEKSI
TATA RUANG
KAWASAN
STRATEGIS**

**KELOMPOK
JABATAN FUNGSIONAL**

**DIREKTORAT JENDERAL
PERENCANAAN
PERTAHANAN**

SEKRETARIAT

**DIREKTORAT
PERENCANAAN
PEMBANGUNAN
PERTAHANAN**

**DIREKTORAT
PERENCANAAN
PROGRAM DAN
ANGGARAN**

**DIREKTORAT
ADMINISTRASI
PELAKSANAAN
ANGGARAN BELANJA**

**DIREKTORAT
PENGENDALAIN PROGRAM
DAN ANGGARAN**

**SEKRETARIAT
DIREKTORAT JENDERAL
PERENCANAAN
PERTAHANAN**

**BAGIAN
PROGRAM DAN
LAPORAN**

**SUBBAGIAN
PROGRAM KERJA
DAN ANGGARAN**

**SUBBAGIAN
PERBENDAHARAAN**

**SUBBAGIAN
EVALUASI DAN
PELAPORAN**

**BAGIAN
DATA DAN INFORMASI**

**SUBBAGIAN
SIMAK BARANG
MILIK NEGARA**

**SUBBAGIAN
PENGOLAHAN DATA
DAN INFORMASI**

**SUBBAGIAN
DOKUMENTASI, ARSIP
DAN KEPUSTAKAAN**

**BAGIAN
UMUM**

**SUBBAGIAN
RUMAH TANGGA**

**SUBBAGIAN
TATA USAHA**

**SUBBAGIAN
KEPEGAWAIAN**

**POK
JABFUNG**

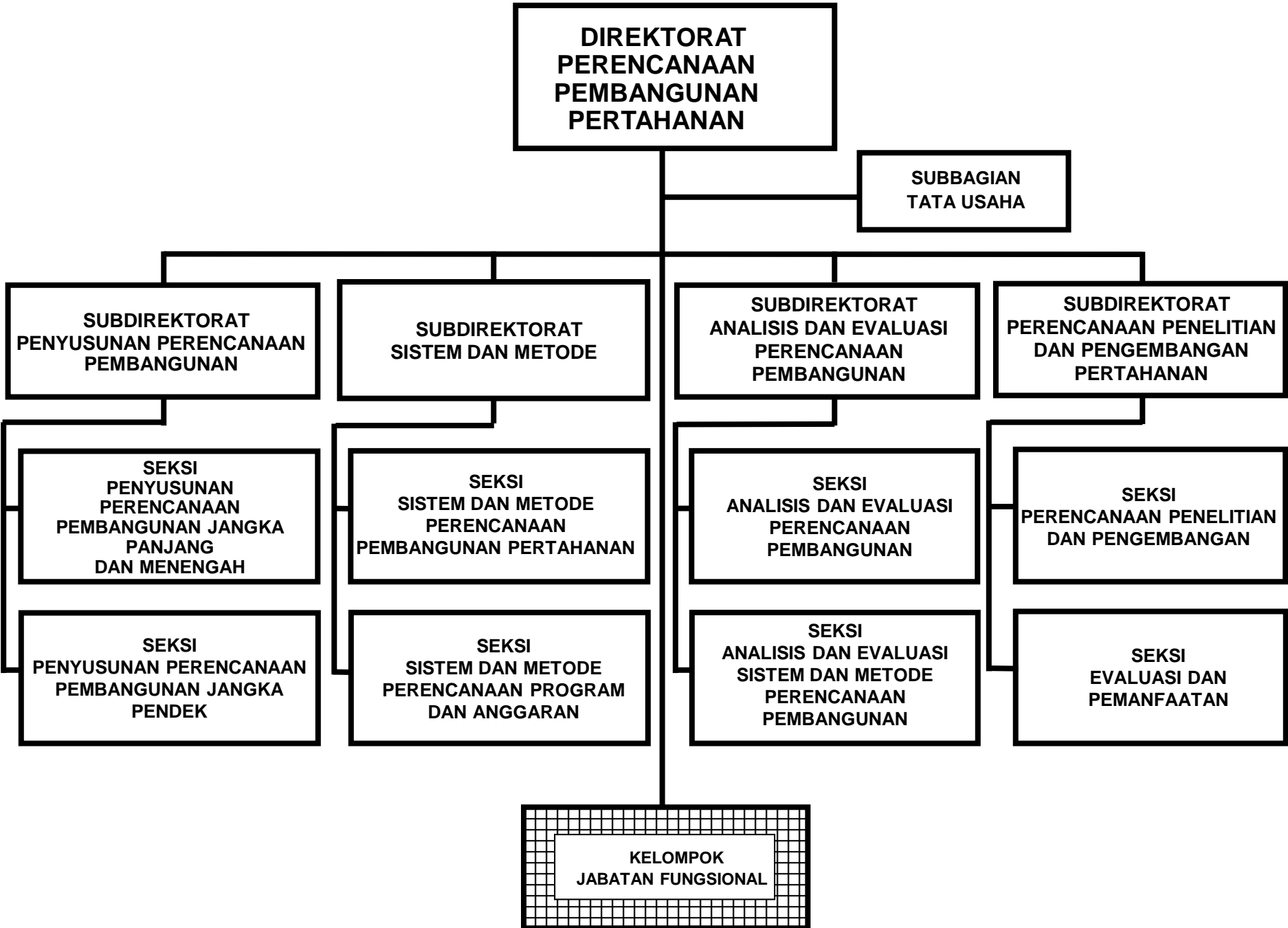

**DIREKTORAT
PERENCANAAN
PROGRAM DAN
ANGGARAN**

**SUBBAGIAN
TATA USAHA**

**SUBDIREKTORAT
PERENCANAAN PROGRAM
DAN ANGGARAN KEMHAN
DAN MABES TNI**

**SUBDIREKTORAT
PERENCANAAN PROGRAM
DAN ANGGARAN TNI AD,
TNI AL DAN TNI AU**

**SUBDIREKTORAT
PERENCANAAN PROGRAM
DUKUNGAN OPERASI,
INDUSTRI PERTAHANAN,
BANTUAN PROYEK DAN
PINJAMAN**

**SUBDIREKTORAT
ANALISIS DAN EVALUASI
PERENCANAAN PROGRAM
DAN ANGGARAN**

**SEKSI
ANGGARAN KEMENTERIAN
PERTAHANAN**

**SEKSI
ANGGARAN TNI AD**

**SEKSI
DUKUNGAN OPERASI DAN
INDUSTRI PERTAHANAN**

**SEKSI
ANALISIS PERENCANAAN
PROGRAM DAN ANGGARAN**

**SEKSI
ANGGARAN MABES TNI**

**SEKSI
ANGGARAN TNI AL DAN TNI AU**

**SEKSI
BANTUAN PROYEK
DAN PINJAMAN**

**SEKSI
EVALUASI PERENCANAAN
PROGRAM DAN ANGGARAN**

**KELOMPOK
JABATAN FUNGSIONAL**

**DIREKTORAT
ADMINISTRASI
PELAKSANAAN
ANGGARAN BELANJA**

**SUBBAGIAN
TATA USAHA**

**SUBDIREKTORAT
MINLAKGAR BELANJA
PEGAWAI DA BELANJA
BARANG**

**SUBDIREKTORAT
MINLAKGAR BELANJA MODAL**

**SUBDIREKTORAT
MINLAKGAR PINJAMAN LUAR
NEGERI DAN PINJAMAN
DALAM NEGERI/DEVISA**

**SUBDIREKTORAT
ANALISIS DAN EVALUASI
MINLAKGAR BEL**

**SEKSI
MINLAKGAR BELANJA
PEGAWAI DAN BELANJA
BARANG UO KEMHAN DAN
MABES TNI**

**SEKSI
MINLAKGAR BELANJA MODAL
UO KEMHAN DAN MABES TNI**

**SEKSI
MINLAKGAR PINJAMAN
LUAR NEGERI**

**SEKSI
ANEV MINLAKGAR BELANJA
PEGAWAI DAN BELANJA
BARANG**

**SEKSI
MINLAKGAR BELANJA
PEGAWAI DAN BELANJA
BARANG UO ANGKATAN**

**SEKSI
MINLAKGAR BELANJA MODAL
UO ANGKATAN**

**SEKSI
MINLAKGAR PINJAMAN
DALAM NEGERI/DEVISA**

**SEKSI
ANEV MINLAKGAR BELANJA
MODAL, PINJAMAN LUAR
NEGERI DAN PINJAMAN
DALAM NEGERI/DEVISA**

**KELOMPOK
JABATAN FUNGSIONAL**

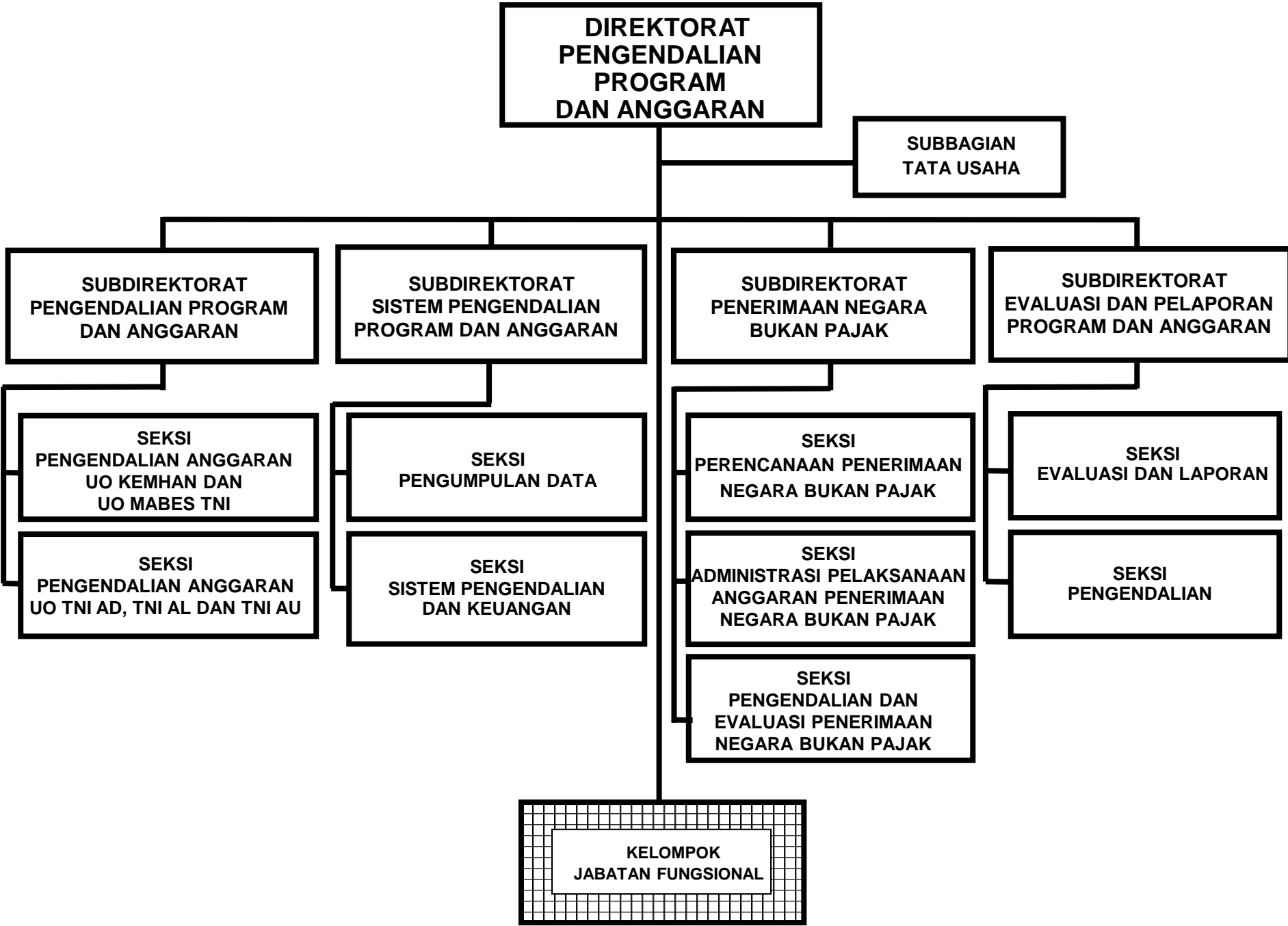

**DIREKTORAT JENDERAL
POTENSI PERTAHANAN**

SEKRETARIAT

**DIREKTORAT
BELA NEGARA**

**DIREKTORAT
SUMBER DAYA
PERTAHANAN**

**DIREKTORAT
TEKNOLOGI DAN
INDUSTRI
PERTAHANAN**

**DIREKTORAT
VETERAN**

**SEKRETARIAT
DIREKTORAT JENDERAL
POTENSI PERTAHANAN**

**BAGIAN
PROGRAM DAN
LAPORAN**

**SUBBAGIAN
PROGRAM KERJA
DAN ANGGARAN**

**SUBBAGIAN
PERBENDAHARAAN**

**SUBBAGIAN
EVALUASI DAN
PELAPORAN**

**BAGIAN
DATA INFORMASI**

**SUBBAGIAN
SIMAK BARANG
MILIK NEGARA**

**SUBBAGIAN
PENGOLAHAN DATA
DAN INFORMASI**

**SUBBAGIAN
DOKUMENTASI, ARSIP
DAN KEPUSTAKAAN**

**BAGIAN
UMUM**

**SUBBAGIAN
RUMAH TANGGA**

**SUBBAGIAN
TATA USAHA**

**SUBBAGIAN
KEPEGAWAIAN**

**POK
JABFUNG**

**DIREKTORAT
BELA NEGARA**

**SUBBAGIAN
TATA USAHA**

**SUBDIREKTORAT
LINGKUNGAN PENDIDIKAN**

**SUBDIREKTORAT
LINGKUNGAN PEKERJAAN**

**SUBDIREKTORAT
LINGKUNGAN PEMUKIMAN**

**SEKSI
MATERI DAN METODE**

**SEKSI
ANALISA DAN EVALUASI**

**SEKSI
MATERI DAN METODE**

**SEKSI
ANALISA DAN EVALUASI**

**SEKSI
MATERI DAN METODE**

**SEKSI
ANALISA DAN EVALUASI**

**KELOMPOK
JABATAN FUNGSIONAL**

**DIREKTORAT
SUMBER DAYA PERTAHANAN**

**SUBBAGIAN
TATA USAHA**

**SUBDIREKTORAT
PERENCANAAN DAN
PENYEDIAAN
KOMPONEN
CADANGAN**

**SUBDIREKTORAT
PEMBENTUKAN
DAN PEMBINAAN
KOMPONEN
CADANGAN**

**SUBDIREKTORAT
SUMBER DAYA
MANUSIA
PENDUKUNG
PERTAHANAN**

**SUBDIREKTORAT
SARANA
PRASARANA
PENDUKUNG
PERTAHANAN**

**SUBDIREKTORAT
SUMBER DAYA
ALAM DAN BUATAN
PENDUKUNG
PERTAHANAN**

**SEKSI
PERENCANAAN
DAN PENYEDIAAN
MATRA DARAT**

**SEKSI
PEMBENTUKAN
DAN PEMBINAAN
MATRA DARAT**

**SEKSI
SDM GARDA
BANGSA**

**SEKSI
SARANA
PRASARANA
MATRA DARAT**

**SEKSI
LOGISTIK
WILAYAH**

**SEKSI
PERENCANAAN
DAN PENYEDIAAN
MATRA LAUT**

**SEKSI
PEMBENTUKAN
DAN PEMBINAAN
MATRA LAUT**

**SEKSI
SDM TENAGA
AHLI, PROFESI**

**SEKSI
SARANA
PRASARANA
MATRA LAUT**

**SEKSI
CADANGAN
MATERIIL
STRATEGIS**

**SEKSI
PERENCANAAN
DAN PENYEDIAAN
MATRA UDARA**

**SEKSI
PEMBENTUKAN
DAN PEMBINAAN
MATRA UDARA**

**SEKSI
SDM WARGA
NEGARA LAINNYA**

**SEKSI
SARANA
PRASARANA
MATRA UDARA**

**SEKSI
PENGEMBANGAN
SUMBER DAYA ALAM
DAN BUATAN**

**KELOMPOK
JABATAN FUNGSIONAL**

**DIREKTORAT
TEKNOLOGI DAN INDUSTRI
PERTAHANAN**

**SUBBAGIAN
TATA USAHA**

**SUBDIREKTORAT
TEKNOLOGI
INFORMASI DAN
KOMUNIKASI
PERTAHANAN**

**SUBDIREKTORAT
INDUSTRI
PERTAHANAN**

**SUBDIREKTORAT
PROMOSI DAN KERJA
SAMA**

**SUDIREKTORAT
PERIZINAN**

**SUBDIREKTORAT
IMBAL DAGANG
KANDUNGAN
LOKAL DAN OFFSET**

**SEKSI
PERENCANAAN
TEKNOLOGI INFORMASI
DAN KOMUNIKASI
PERTAHANAN**

**SEKSI
PENGEMBANGAN DAN
PENERAPAN
TEKNOLOGI INFORMASI
DAN KOMUNIKASI
PERTAHANAN**

**SEKSI
PEMELIHARAAN
TEKNOLOGI INFORMASI
DAN KOMUNIKASI
PERTAHANAN**

**SEKSI
ASESSMEN
INDUSTRI
PERTAHANAN**

**SEKSI
PENGEMBANGAN
INDUSTRI
PERTAHANAN**

**SEKSI
PENDAYAGUNAAN
INDUSTRI
PERTAHANAN**

**SEKSI
PROMOSI**

**SEKSI
KERJA SAMA**

**SEKSI
PERIZINAN
PRODUKSI**

**SEKSI
PERIZINAN
EKSPOR
DAN IMPOR**

**SEKSI
MATRA DARAT**

**SEKSI
MATRA LAUT**

**SEKSI
MATRA UDARA**

**KELOMPOK
JABATAN FUNGSIONAL**

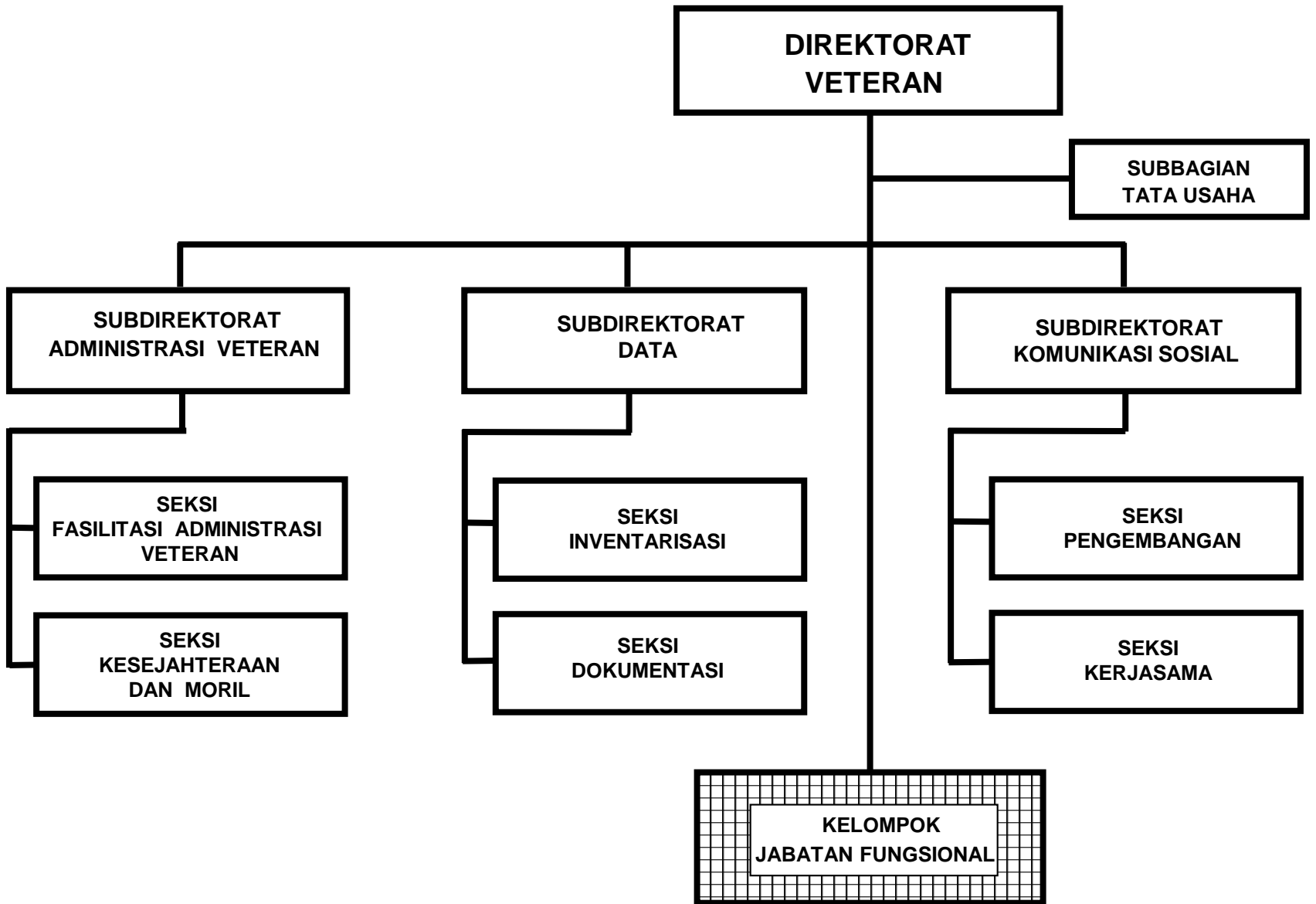

**DIREKTORAT JENDERAL
KEKUATAN PERTAHANAN**

SEKRETARIAT

**DIREKTORAT
SUMBER DAYA
MANUSIA**

**DIREKTORAT
MATERIIL**

**DIREKTORAT
FASILITAS DAN JASA**

**DIREKTORAT
KESEHATAN**

**SEKRETARIAT
DIREKTORAT JENDERAL
KEKUATAN PERTAHANAN**

**BAGIAN
PROGRAM DAN
LAPORAN**

**SUBBAGIAN
PROGRAM KERJA
DAN ANGGARAN**

**SUBBAGIAN
PERBENDAHARAAN**

**SUBBAGIAN
EVALUASI DAN
PELAPORAN**

**BAGIAN
DATA DAN INFORMASI**

**SUBBAGIAN
SIMAK BARANG
MILKIK NEGARA**

**SUBBAGIAN
PENGOLAHAN DATA
DAN INFORMASI**

**SUBBAGIAN
DOKUMENTASI, ARSIP
DAN KEPUSTAKAAN**

**BAGIAN
UMUM**

**SUBBAGIAN
RUMAH TANGGA**

**SUBBAGIAN
TATA USAHA**

**SUBBAGIAN
KEPEGAWAIAN**

**POK
JABFUNG**

**DIREKTORAT
SUMBER DAYA MANUSIA**

**SUBBAGIAN
TATA USAHA**

**SUBDIREKTORAT
PERENCANAAN PENYEDIAAN
TENAGA DAN SISTEM KARIER**

**SUBDIREKTORAT
PENGEMBANGAN
PENDIDIKAN**

**SUBDIREKTORAT
PERAWATAN PERSONEL**

**SUBDIREKTORAT
PEMISAHAN DAN
PENYALURAN**

**SEKSI
PERENCANAAN PENYEDIAAN
TENAGA**

**SEKSI
PENDIDIKAN MILITER**

**SEKSI
PERAWATAN MATERIL**

**SEKSI
PEMISAHAN**

**SEKSI
SISTEM KARIER**

**SEKSI
PENDIDIKAN NON MILITETR**

**SEKSI
PERAWATAN MORIL**

**SEKSI
PENYALURAN**

**KELOMPOK
JABATAN FUNGSIONAL**

**DIREKTORAT
MATERIIL**

**SUBBAGIAN
TATA USAHA**

**SUBDIREKTORAT
PERENCANAAN
KEBUTUHAN MATERIIL**

**SUBDIREKTORAT
SISTEM DAN METODE**

**SUBDIREKTORAT
TATA KELOLA**

**SUBDIREKTORAT
PERIJINAN DAN
KERJASAMA**

**SEKSI
PERENCANAAN KEBUTUHAN
TNI AD**

**SEKSI
PENGADAAN DAN
DISTRIBUSI**

**SEKSI
ADMINISTRASI
PERBENDAHARAAN
BARANG MILIK NEGARA**

**SEKSI
PERIJINAN
SENJATA**

**SEKSI
PERENCANAAN KEBUTUHAN
TNI AL**

**SEKSI
STANDARDISASI**

**SEKSI
PEMELIHARAAN**

**SEKSI
PERIJINAN AMUNISI
DAN BAHAN
PELEDAK**

**SEKSI
PERENCANAAN KEBUTUHAN
TNI AU**

**SEKSI
KELAIKAN. PENELITIAN
DAN PENGEMBANGAN DAN
KODIFIKASI**

**SEKSI
PENGHAPUSAN
DAN HIBAH**

**SEKSI
KERJASAMA
ALPALHANKAM**

**SEKSI
PERENCANAAN KEBUTUHAN
MABES TNI**

**KELOMPOK
JABATAN FUNGSIONAL**

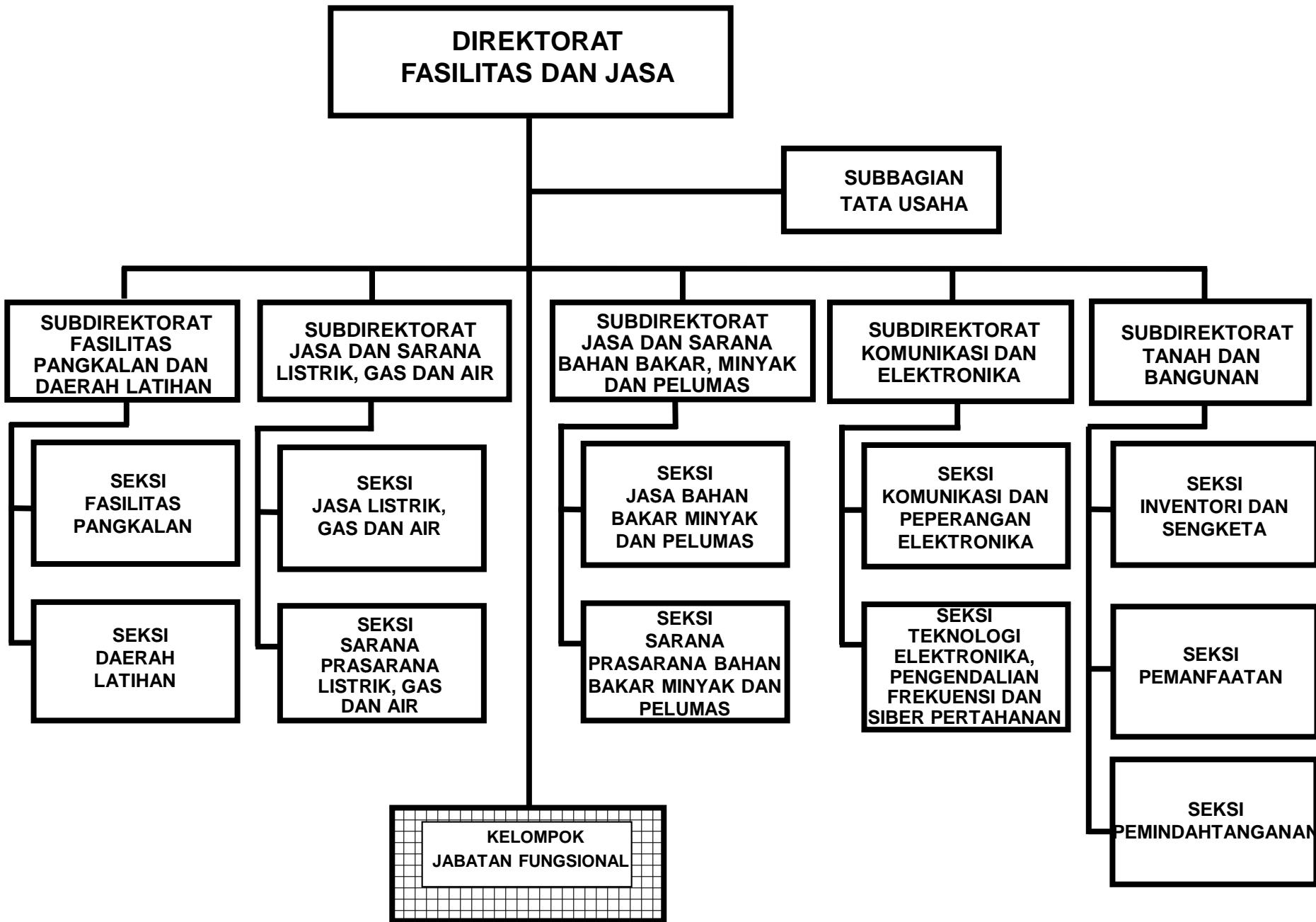

**DIREKTORAT
KESEHATAN**

**SUBBAGIAN
TATA USAHA**

**SUBDIREKTORAT
KEKUATAN KESEHATAN**

**SUBDIREKTORAT
TENAGA KESEHATAN**

**SUBDIREKTORAT
MATERIIL DAN
FASILITAS KESEHATAN**

**SUBDIREKTORAT
DUKUNGAN KESEHATAN**

**SEKSI
GEOMEDIK**

**SEKSI
PROFESI KESEHATAN**

**SEKSI
MATERIIL KESEHATAN**

**SEKSI
DUKUNGAN KESEHATAN
OPERASIONAL**

**SEKSI
KETAHANAN KESEHATAN**

**SEKSI
PENINGKATAN MUTU**

**SEKSI
FASILITAS
KESEHATAN**

**SEKSI
BANTUAN KESEHATAN**

**SEKSI
ADMINISTRASI PELAYANAN
KESEHATAN**

**SEKSI
KEDOKTERAN MILITER**

**SEKSI
CHEMICAL, BIOLOGICAL,
RADIASI, DAN NUCLEAR
EXPLOTION (CBRNE)**

**KELOMPOK
JABATAN FUNGSIONAL**

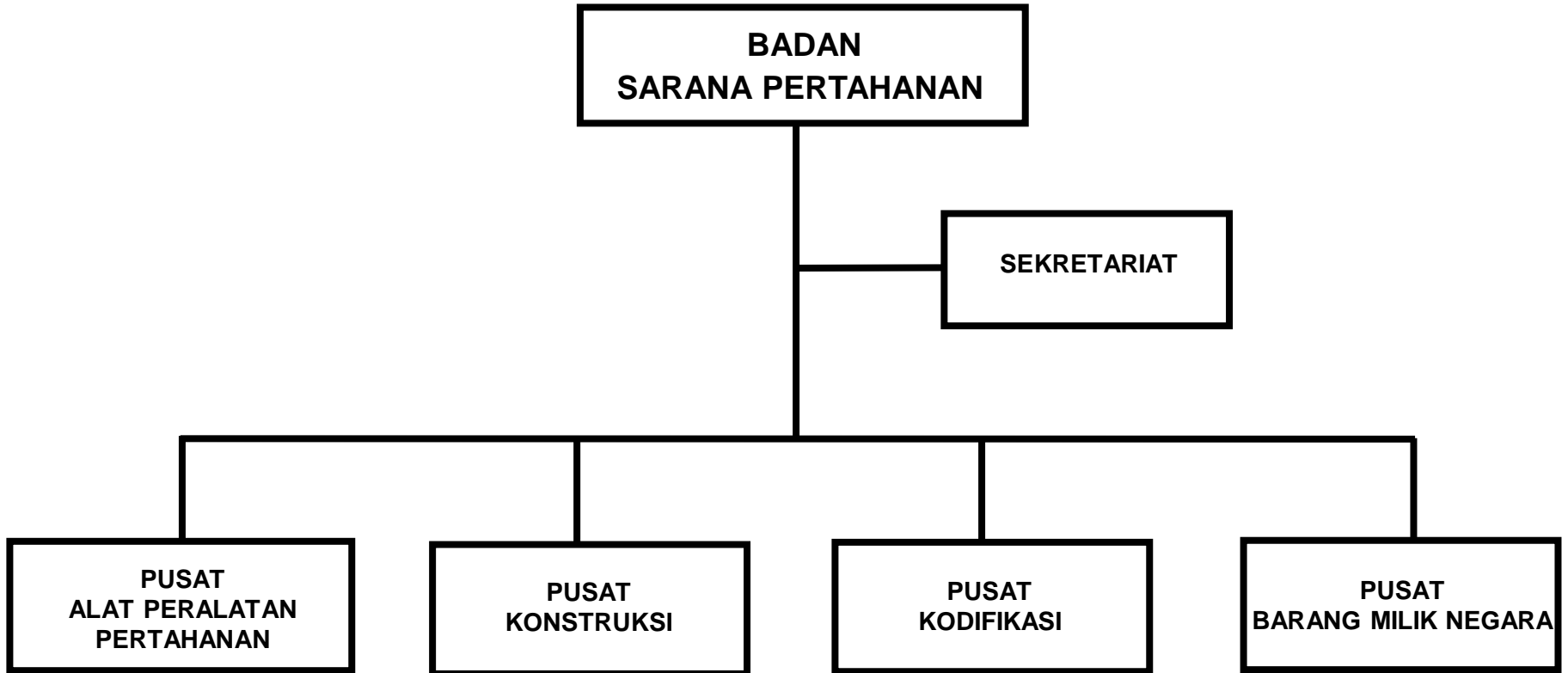

**SEKRETARIAT
BADAN SARANA
PERTAHANAN**

**BAGIAN
PROGRAM DAN LAPORAN**

**SUBBAGIAN
PROGRAM KERJA
DAN ANGGARAN**

**SUBBAGIAN
PERBENDAHARAAN**

**SUBBAGIAN
EVALUASI DAN LAPORAN**

**BAGIAN
DATA INFORMASI**

**SUBBAGIAN
SIMAK BARANG
MILIK NEGARA**

**SUBBAGIAN
PENGOLAHAN DATA
DAN INFORMASI**

**SUBBAGIAN
DOKUMENTASI, ARSIP,
KEPUSTAKAAN DAN
KERJASAMA**

**BAGIAN
UMUM**

**SUBBAGIAN
RUMAH TANGGA**

**SUBBAGIAN
TATA USAHA**

**SUBBAGIAN
KEPEGAWAIAN**

**BAGIAN
PENERIMAAN DAN
PENYALURAN**

**SUBBAGIAN
ADMINISTRASI
PENERIMAAN DAN
PENYALURAN**

**SUBBAGIAN
PAJAK DAN
KEPABEANAN**

**SUBBAGIAN
PERGUDANGAN**

**KELOMPOK
JABATAN FUNGSIONAL**

**PUSAT
ALAT PERALATAN
PERTAHANAN**

**SUBBAGIAN
TATA USAHA**

**BIDANG
MATRA DARAT**

**BIDANG
MATRA LAUT**

**BIDANG
MATRA UDARA**

**SUBBIDANG
PENGADAAN DALAM
NEGERI MATRA DARAT**

**SUBBIDANG
PENGADAAN LUAR NEGERI
MATRA DARAT**

**SUBBIDANG
PENGAWASAN
PENGENDALIAN
MATRA DARAT**

**SUBBIDANG
PENGADAAN DALAM
NEGERI MATRA LAUT**

**SUBBIDANG
PENGADAAN LUAR NEGERI
MATRA LAUT**

**SUBBIDANG
PENGAWASAN
PENGENDALIAN
MATRA LAUT**

**SUBBIDANG
PENGADAAN DALAM
NEGERI MATRA UDARA**

**SUBBIDANG
PENGADAAN LUAR NEGERI
MATRA UDARA**

**SUBBIDANG
PENGAWASAN
PENGENDALIAN
MATRA UDARA**

**KELOMPOK
JABATAN FUNGSIONAL**

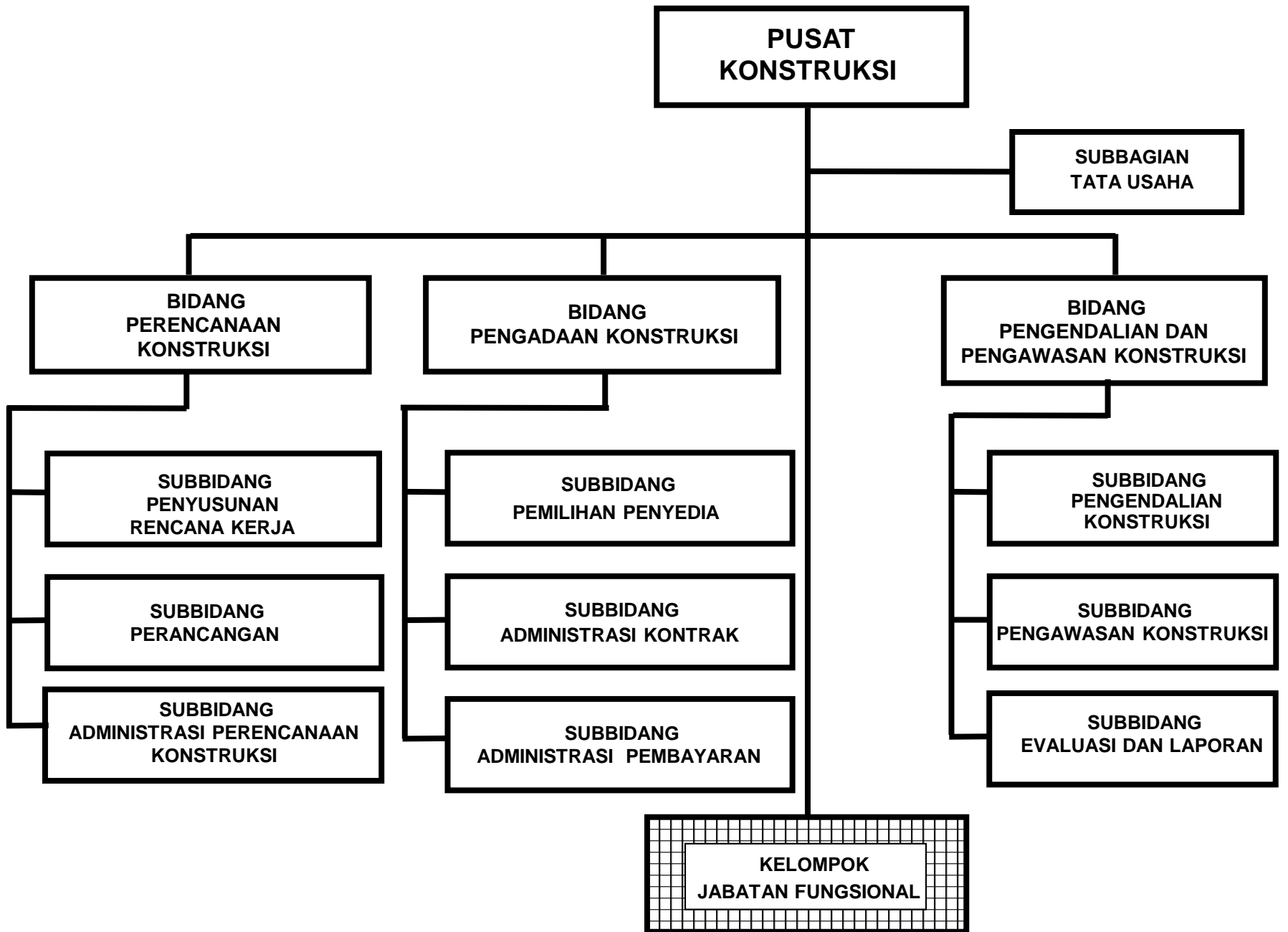

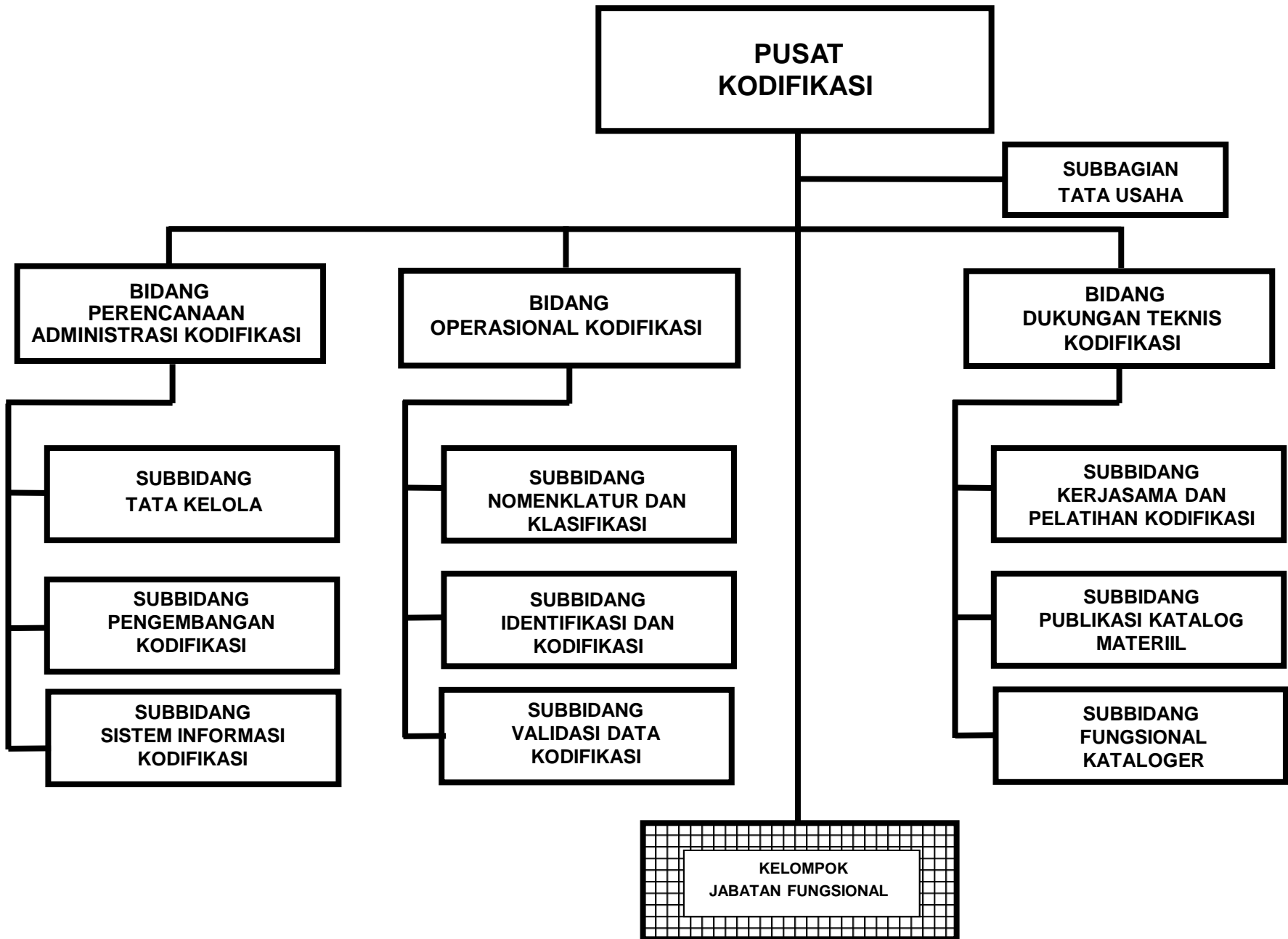

**PUSAT
BARANG MILIK NEGARA**

**SUBBAGIAN
TATA USAHA**

**BIDANG I
PENGELOLAAN TANAH
DAN BANGUNAN**

**BIDANG II
PENGELOLAAN SELAIN
TANAH DAN BANGUNAN**

**BIDANG III
EVALUASI DAN
PELAPORAN BARANG
MILIK NEGARA**

**SUBBIDANG
PENGELOLAAN TANAH
DAN BANGUNAN I A**

**SUBBIDANG
PENGELOLAAN TANAH
DAN BANGUNAN I B**

**SUBBIDANG
PENGELOLAAN TANAH
DAN BANGUNAN I C**

**SUBBIDANG
PENGELOLAAN SELAIN
TANAH DAN BANGUNAN II A**

**SUBBIDANG
PENGELOLAAN SELAIN
TANAH DAN BANGUNAN II B**

**SUBBIDANG
PENGELOLAAN SELAIN
TANAH DAN BANGUNAN II C**

**SUBBIDANG
EVALUASI DAN PELAPORAN
BARANG MILIK NEGARA
III A**

**SUBBIDANG
EVALUASI DAN PE LAPORAN
BARANG MILIK NEGARA
III B**

**SUBBIDANG
EVALUASI DAN PELAPORAN
BARANG MILIK NEGARA
III C**

**KELOMPOK
JABATAN FUNGSIONAL**

**BADAN
PENELITIAN DAN PENGEMBANG**

SEKRETARIAT

**PUSAT
PENELITIAN DAN
PENGEMBANGAN
STRATEGI PERTAHANAN**

**PUSAT
PENELITIAN DAN
PENGEMBANGAN
SUMBER DAYA PERTAHANAN**

**PUSAT
PENELITIAN DAN
PENGEMBANGAN
ILMU PENGETAHUAN DAN
TEKNOLOGI PERTAHANAN**

**PUSAT
PENELITIAN DAN
PENGEMBANGAN
ALAT PERALATAN
PERTAHANAN**

**SEKRETARIAT
BADAN PENELITIAN DAN
PENGEMBANGAN**

**BAGIAN
PROGRAM DAN
LAPORAN**

**SUBBAGIAN
PROGRAM KERJA
DAN ANGGARAN**

**SUBBAGIAN
PERBENDAHARAAN**

**SUBBAGIAN
EVALUASI DAN
PELAPORAN**

**BAGIAN
DATA INFORMASI**

**SUBBAGIAN
SIMAK BARANG
MILIK NEGARA**

**SUBBAGIAN
PENGOLAHAN DATA
DAN INFORMASI**

**SUBBAGIAN
DOKUMENTASI, ARSIP
DAN KEPUSTAKAAN**

**BAGIAN
UMUM**

**SUBBAGIAN
RUMAH TANGGA**

**SUBBAGIAN
TATA USAHA**

**SUBBAGIAN
KEPEGAWAIAN**

**BAGIAN
KOORDINASI PENELITIAN DAN
PENGEMBANGAN**

**SUBBAGIAN
SUMBER DAYA MANUSIA
PENELITI**

**SUBBAGIAN
FORUM KERJASAMA**

**KELOMPOK
JABATAN FUNGSIONAL**

**PUSAT
PENELITIAN DAN PENGEMBANGAN
STRATEGI PERTAHANAN**

**SUBBAGIAN
TATA USAHA**

**BIDANG
LINGKUNGAN STRATEGI**

**BIDANG
DOKTRIN, SISTEM
DAN METODE**

**BIDANG
WILAYAH NEGARA**

**SUBBIDANG
DALAM NEGERI**

**SUBBIDANG
DOKTRIN**

**SUBBIDANG
MEDAN PERTAHANAN**

**SUBBIDANG
LUAR NEGERI**

**SUBBIDANG
SISTEM DAN METODE**

**SUBBIDANG
TATA RUANG**

**KELOMPOK
JABATAN FUNGSIONAL**

**PUSAT
PENELITIAN DAN PENGEMBANGAN
SUMBER DAYA PERTAHANAN**

**SUBBAGIAN
TATA USAHA**

**BIDANG
SUMBER DAYA MANUSIA**

**BIDANG
SUMBER DAYA ALAM
DAN BUATAN**

**BIDANG
SARANA DAN PRASARANA**

**SUBBIDANG
KOMPONEN UTAMA**

**SUBBIDANG
SUMBER DAYA ALAM**

**SUBBIDANG
SARANA DAN PRASARANA
MILITER**

**SUBBIDANG
KOMPONEN CADANGAN
DAN PENDUKUNG**

**SUBBIDANG
SUMBER DAYA BUATAN**

**SUBBIDANG
SARANA DAN PRASARANA
NON MILITER**

**KELOMPOK
JABATAN FUNGSIONAL**

**PUSAT
PENELITIAN DAN PENGEMBANGAN
ILMU PENGETAHUAN DAN
TEKNOLOGI PERTAHANAN**

**SUBBAGIAN
TATA USAHA**

**BIDANG
DAYA GERAK**

**SUBBIDANG
ALAT UTAMA**

**SUBBIDANG
PERALATAN PENDUKUNG**

**BIDANG
DAYA TEMPUR**

**SUBBIDANG
ALAT UTAMA
SISTEM SENJATA**

**SUBBIDANG
PERALATAN PENDUKUNG**

**BIDANG
PERBEKALAN, KOMUNIKASI
DAN ELEKTRONIK**

**SUBBIDANG
PERBEKALAN**

**SUBBIDANG
KOMUNIKASI DAN
ELEKTRONIKA**

**KELOMPOK
JABATAN FUNGSIONAL**

**PUSAT
PENELITIAN DAN PENGEMBANGAN
ALAT PERALATAN PERTAHANAN**

**SUBBAGIAN
TATA USAHA**

**BIDANG
MATRA DARAT**

**BIDANG
MATRA LAUT**

**BIDANG
MATRA UDARA**

**SUBBIDANG
ALAT PERALATAN UTAMA
MATRA DARAT**

**SUBBIDANG
NON ALAT PERALATAN UTAMA
MATRA DARAT**

**SUBBIDANG
ALAT PERALATAN UTAMA
MATRA LAUT**

**SUBBIDANG
NON ALAT PERALATAN UTAMA
MATRA LAUT**

**SUBBIDANG
ALAT PERALATAN UTAMA
MATRA UDARA**

**SUBBIDANG
NON ALAT PERALATAN UTAMA
MATRA UDARA**

**KELOMPOK
JABATAN FUNGSIONAL**

**BADAN
PENDIDIKAN DAN PELATIHAN**

SEKRETARIAT

**PUSAT
PENDIDIKAN DAN
PELATIHAN MANAJEMEN
PERTAHANAN**

**PUSAT
PENDIDIKAN DAN PELATIHAN
BAHASA**

**PUSAT
PENDIDIKAN DAN
PELATIHAN TEKNIS
FUNGSIONAL PERTAHANAN**

**PUSAT
PENDIDIKAN DAN PELATIHAN
BELA NEGARA**

**SEKRETARIAT
BADAN PENDIDIKAN DAN
PELATIHAN**

**BAGIAN
PROGRAM DAN LAPORAN**

**SUBBAGIAN
PROGRAM KERJA
DAN ANGGARAN**

**SUBBAGIAN
PERBENDAHARAAN**

**SUBBAGIAN
EVALUASI DAN
PELAPORAN**

**BAGIAN
SISTEM DAN PENJAMIN MUTU
PENDIDIKAN DAN PELATIHAN**

**SUBBAGIAN
DATA INFORMASI DAN
SIMAK BMN**

**SUBBAGIAN
PENJAMIN MUTU**

**SUBBAGIAN
KERJASAMA**

**BAGIAN
KOMPONEN PENDIDIKAN
DAN PELATIHAN**

**SUBBAGIAN
KURIKULUM**

**SUBBAGIAN
SARANA DAN PRASARANA**

**SUBBAGIAN
PESERTA DAN
TENAGA PENDIDIK**

**BAGIAN
UMUM**

**SUBBAGIAN
KEPEGAWAIAN**

**SUBBAGIAN
RUMAH TANGGA**

**SUBBAGIAN
TATA USAHA**

**KELOMPOK
JABATAN FUNGSIONAL**

**PUSAT
PENDIDIKAN DAN PELATIHAN
MANAJEMEN PERTAHANAN**

**SUBBAGIAN
TATA USAHA**

**BIDANG
PERENCANAAN
PENDIDIKAN DAN
PELATIHAN**

**BIDANG
OPERASI PENDIDIKAN DAN
PELATIHAN**

**BIDANG
EVALUASI DAN PENINGKATAN
MUTU PENDIDIKAN DAN PELATIHAN**

**SUBBIDANG
PROGRAM, ANGGARAN DAN
LAPORAN**

**SUBBIDANG
ADMINISTRASI
OPERASIONAL PENDIDIKAN
DAN PELATIHAN**

**SUBBIDANG
EVALUASI DAN LAPORAN
PENDIDIKAN DAN PELATIHAN**

**SUBBIDANG
PROGRAM PENDIDIKAN DAN
PELATIHAN**

**SUBBIDANG
FASILITAS PENDIDIKAN
DAN PELATIHAN**

**SUBBIDANG
PENINGKATAN MUTU PENDIDIKAN
DAN PELATIHAN**

**KELOMPOK
JABATAN FUNGSIONAL**

**PUSAT
PENDIDIKAN DAN PELATIHAN
BAHASA**

**SUBBAGIAN
TATA USAHA**

**BIDANG
PERENCANAAN
PENDIDIKAN DAN
PELATIHAN**

**BIDANG
OPERASI PENDIDIKAN DAN
PELATIHAN**

**BIDANG
EVALUASI DAN PENINGKATAN
MUTU PENDIDIKAN DAN PELATIHAN**

**SUBBIDANG
PROGRAM, ANGGARAN
DAN LAPORAN**

**SUBBIDANG
ADMINISTRASI
OPERASIONAL PENDIDIKAN
DAN PELATIHAN**

**SUBBIDANG
EVALUASI DAN LAPORAN
PENDIDIKAN DAN PELATIHAN**

**SUBBIDANG
PROGRAM PENDIDIKAN
DAN PELATIHAN**

**SUBBIDANG
FASILITAS PENDIDIKAN
DAN PELATIHAN**

**SUBBIDANG
PENINGKATAN MUTU PENDIDIKAN
DAN PELATIHAN**

**SUBBIDANG
ALIH BAHASA DAN
JURU BAHASA**

**KELOMPOK
JABATAN FUNGSIONAL**

**PUSAT
PENDIDIKAN DAN PELATIHAN
TEKNIS DAN FUNGSIONAL
PERTAHANAN**

**SUBBAGIAN
TATA USAHA**

**BIDANG
PERENCANAAN
PENDIDIKAN DAN
PELATIHAN**

**BIDANG
OPERASI PENDIDIKAN DAN
PELATIHAN**

**BIDANG
EVALUASI DAN PENINGKATAN
MUTU PENDIDIKAN DAN PELATIHAN**

**SUBBIDANG
PROGRAM, ANGGARAN DAN
LAPORAN**

**SUBBIDANG
ADMINISTRASI OPERASI
PENDIDIKAN DAN
PELATIHAN**

**SUBBIDANG
EVALUASI DAN LAPORAN
PENDIDIKAN DAN PELATIHAN**

**SUBBIDANG
PROGRAM PENDIDIKAN DAN
PELATIHAN**

**SUBBIDANG
FASILITAS PENDIDIKAN
DAN PELATIHAN**

**SUBBIDANG
PENINGKATAN MUTU PENDIDIKAN
DAN PELATIHAN**

**KELOMPOK
JABATAN FUNGSIONAL**

**PUSAT
PENDIDIKAN DAN PELATIHAN
BELA NEGARA**

**SUBBAGIAN
TATA USAHA**

**BIDANG
PERENCANAAN
PENDIDIKAN DAN
PELATIHAN**

**BIDANG
OPERASI PENDIDIKAN
DAN PELATIHAN**

**BIDANG
EVALUASI DAN PENINGKATAN
MUTU PENDIDIKAN DAN PELATIHAN**

**SUBBIDANG
PROGRAM, ANGGARAN
DAN LAPORAN**

**SUBBIDANG
ADMINISTRASI OPERASI
PENDIDIKAN DAN
PELATIHAN**

**SUBBIDANG
EVALUASI DAN LAPORAN
PENDIDIKAN DAN PELATIHAN**

**SUBBIDANG
PROGRAM PENDIDIKAN DAN
PELATIHAN**

**SUBBIDANG
FASILITAS PENDIDIKAN
DAN PELATIHAN**

**SUBBIDANG
PENINGKATAN MUTU PENDIDIKAN
DAN PELATIHAN**

**SUBBIDANG
DEMONTRASI DAN PELATIHAN**

**KELOMPOK
JABATAN FUNGSIONAL**

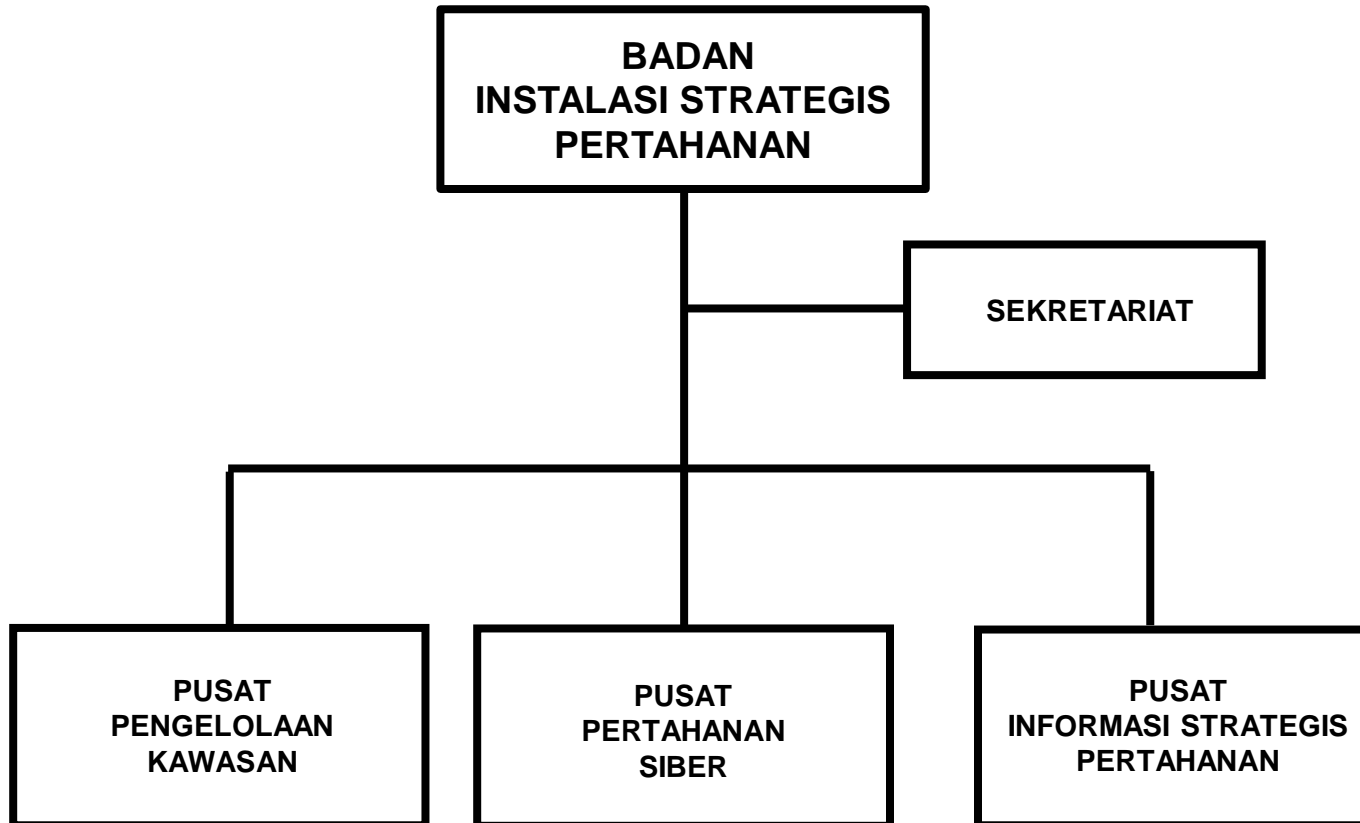

**SEKRETARIAT
BADAN INSTALASI
STRATEGIS
PERTAHANAN**

**BAGIAN
PROGRAM DAN LAPORAN**

**SUBBAGIAN
PROGRAM KERJA DAN
ANGGARAN**

**SUBBAGIAN
PERBENDAHARAAN**

**SUBBAGIAN
EVALUASI DAN
PELAPORAN**

**BAGIAN
DATA INFORMASI**

**SUBBAGIAN
SIMAK BARANG
MILIK NEGARA**

**SUBBAGIAN
PENGOLAHAN DATA DAN
INFORMASI**

**SUBBAGIAN
DOKUMENTASI, ARSIP
DAN KEPUSTAKAAN**

**BAGIAN
UMUM**

**SUBBAGIAN
RUMAH TANGGA**

**SUBBAGIAN
TATA USAHA**

**SUBBAGIAN
KEPEGAWAIAN**

**KELOMPOK
JABATAN FUNGSIONAL**

**PUSAT
PENGELOLAAN KAWASAN**

**SUBBAGIAN
TATA USAHA**

**BIDANG
PENGAMANAN**

**BIDANG
PEMELIHARAAN DAN
PEMBANGUNAN**

**BIDANG
PENGEMBANGAN DAN
KERJA SAMA**

**SUBBIDANG
PENGAMANAN INSTALASI**

**SUBBIDANG
PENGAMANAN PERSONEL
DAN MATERIL**

**SUBBIDANG
PROTOKOL**

**SUBBIDANG
PERENCANAAN
PEMELIHARAAN DAN
PEMBANGUNAN**

**SUBBIDANG
ADMINISTRASI PENGADAAN**

**SUBBIDANG
PENGENDALIAN DAN
PENGAWASAN**

**SUBBIDANG
PENGEMBANGAN INSTALASI**

**SUBBIDANG
KERJASAMA**

**SUBBIDANG
EVALUASI DAN LAPORAN**

**KELOMPOK
JABATAN FUNGSIONAL**

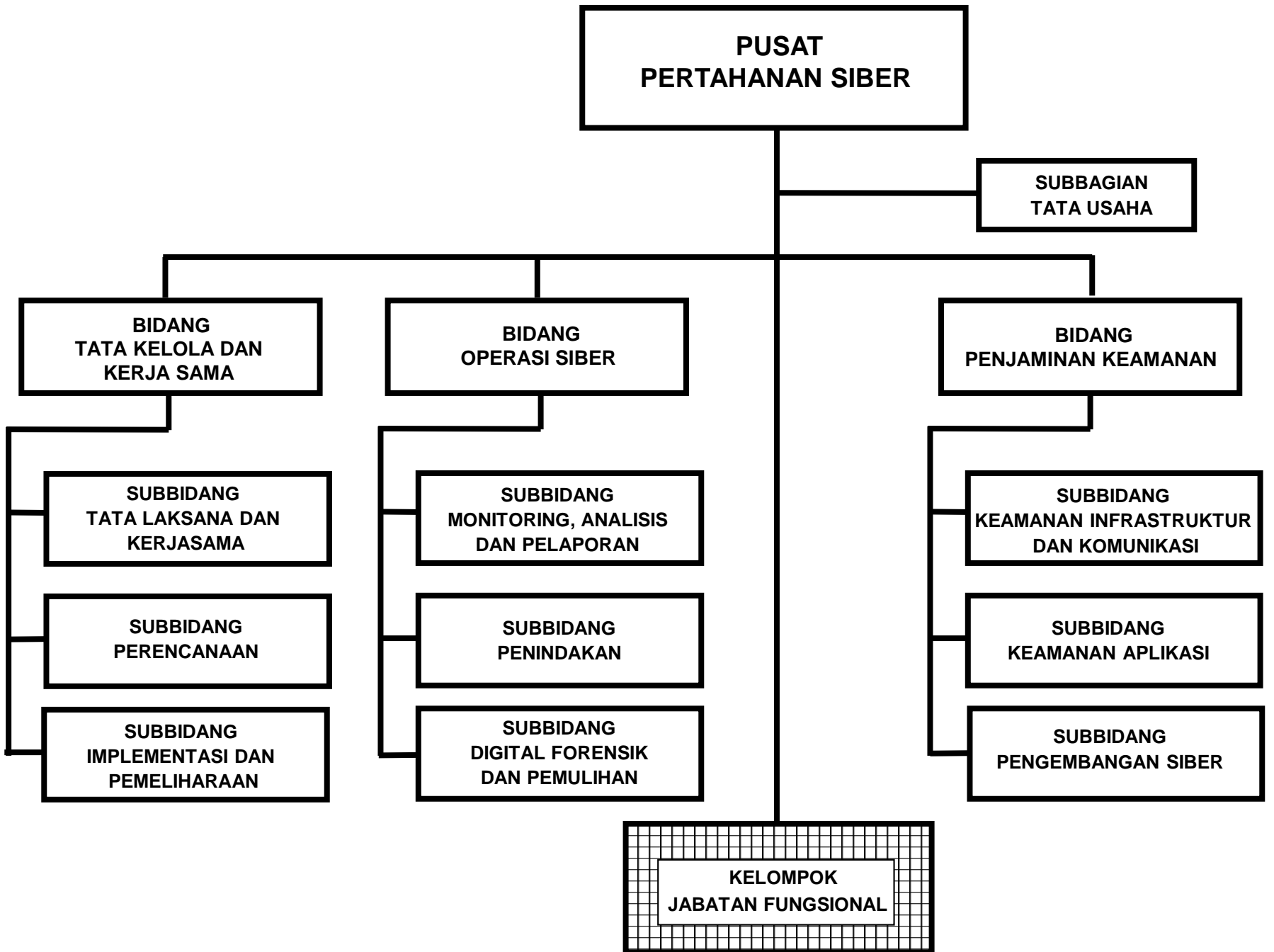

**PUSAT
INFORMASI STRATEGIS
PERTAHANAN**

**SUBBAGIAN
TATA USAHA**

**BIDANG
DALAM NEGERI**

**BIDANG
ASIA PASIFIK**

**BIDANG
AMERIKA, EROPA DAN AFRIKA**

**SUBBIDANG
WILAYAH I**

**SUBBIDANG
WILAYAH II**

**SUBBIDANG
WILAYAH III**

**SUBBIDANG
ASIA TENGGARA,
AUSTRALIA DAN OCEANIA**

**SUBBIDANG
ASIA SELATAN DAN BARAT**

**SUBBIDANG
ASIA TIMUR DAN TENGAH**

**SUBBIDANG
AMERIKA**

**SUBBIDANG
EROPA**

**SUBBIDANG
AFRIKA**

**KELOMPOK
JABATAN FUNGSIONAL**

**PUSAT
PELAPORAN DAN PEMBINAAN
KEUANGAN PERTAHANAN**

**BAGIAN
TATA USAHA**

**SUBBAGIAN
PROGRAM DAN LAPORAN**

**SUBBAGIAN
DATA DAN INFORMASI**

**SUBBAGIAN
UMUM**

**BIDANG
AKUNTANSI DAN
PELAPORAN KEUANGAN**

**BIDANG
ADMINISTRASI PEMBIAYAAN**

**BIDANG
PENGENDALIAN KEUANGAN
PERTAHANAN**

**SUBBIDANG
PELAPORAN KEUANGAN**

**SUBBIDANG
ADMINISTRASI PEMBIAYAAN
LUAR NEGERI**

**SUBBIDANG
ADMINISTRASI PENGENDALIAN
KEUANGAN**

**SUBBIDANG
REKONSILIASI DAN
VERIFIKASI**

**SUBBIDANG
ADMINISTRASI PEMBIAYAAN
DALAM NEGERI**

**SUBBIDANG
PERATURAN**

**SUBBIDANG
ADMINISTRASI
PNBP, BLU DAN HIBAH**

**SUBBIDANG
ADMINISTRASI
LAPORAN PEMBIAYAAN**

**SUBBIDANG
ADMINISTRASI PENGENDALIAN
PERBENDAHARAAN**

**KELOMPOK
JABATAN FUNSIONAL**

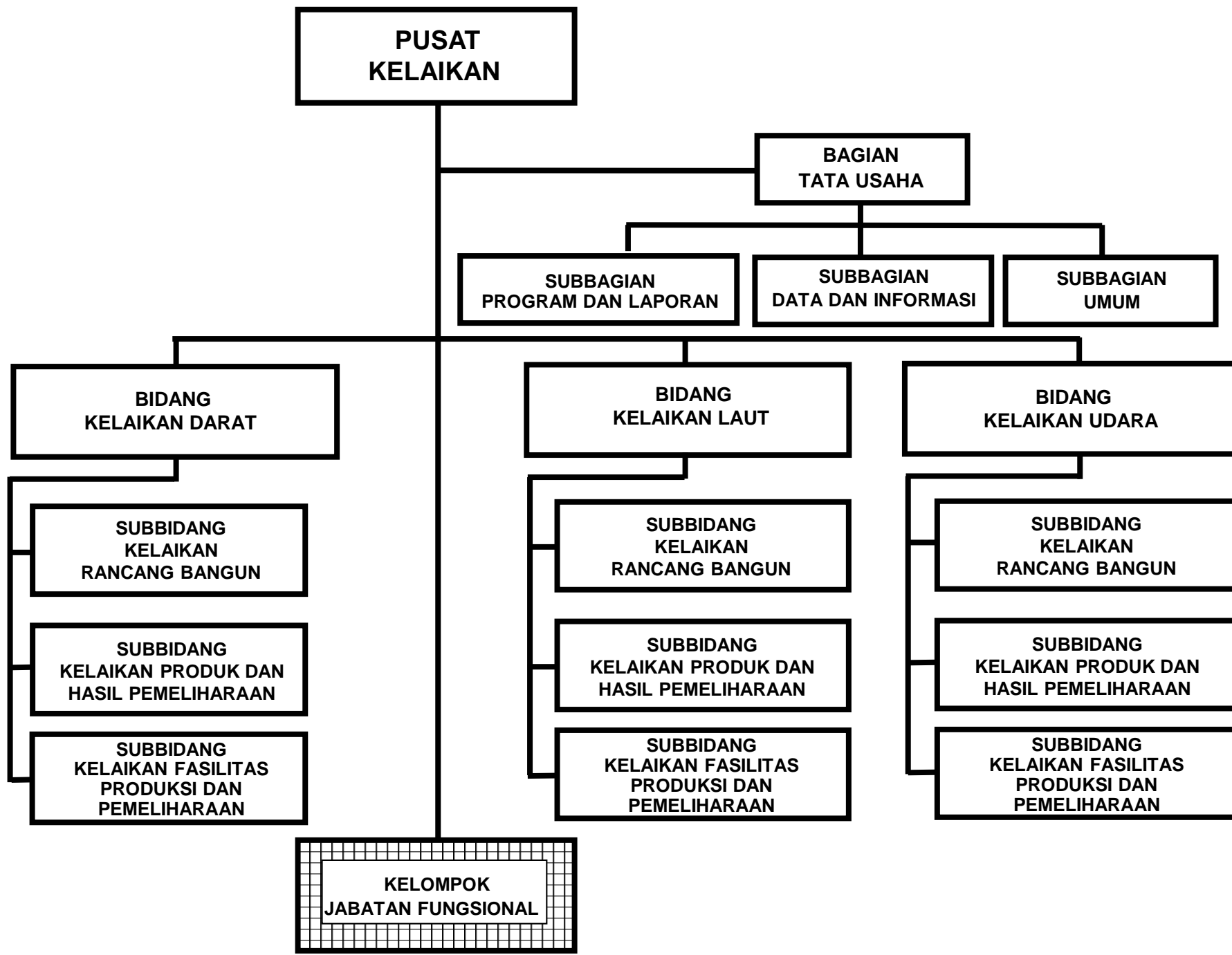

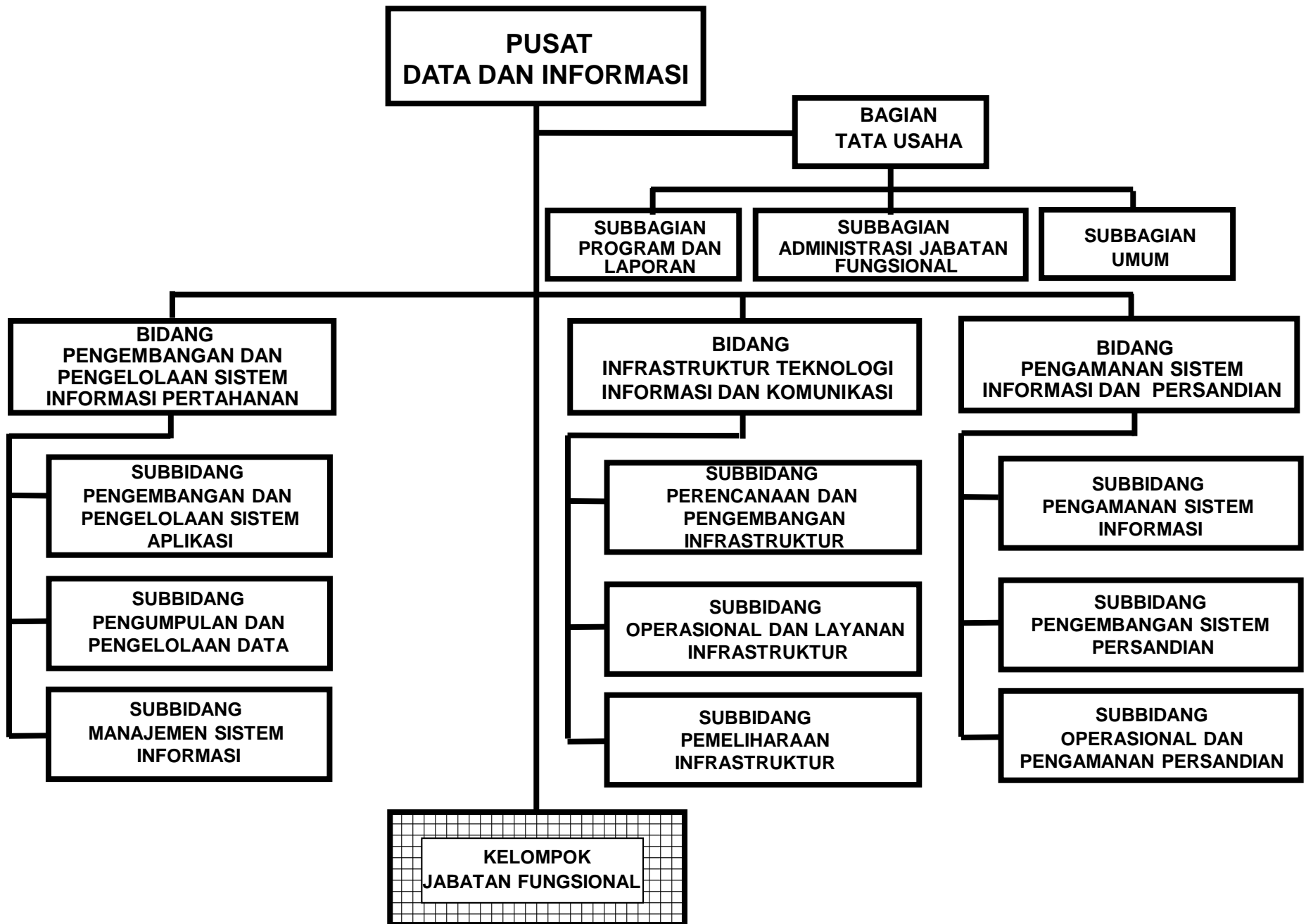

**PUSAT
REHABILITASI**

**BAGIAN
TATA USAHA**

**SUBBAGIAN
PROGRAM DAN
LAPORAN**

**SUBBAGIAN
DATA DAN INFORMASI**

**SUBBAGIAN
UMUM**

**BIDANG
REHABILITASI MEDIK**

**BIDANG
REHABILITASI VOKASIONAL**

**BIDANG
REHABILITASI SOSIAL**

**SUBBIDANG
KESEHATAN UMUM**

**SUBBIDANG
KESEHATAN KHUSUS**

**SUBBIDANG
OKUPASI PENYANDANG
DISABILITAS**

**SUBBIDANG
ADMINISTRASI
VOKASIONAL**

**SUBBIDANG
OPERASIONAL
VOKASIONAL**

**SUBBIDANG
PSIKOSOSIAL**

**SUBBIDANG
BIMBINGAN LANJUT**

**KELOMPOK
JABATAN FUNGSIONAL**

**REKAPITULASI JABATAN STRUKTURAL KEMENTERIAN PERTAHANAN
MENURUT ESELON**

NO	BAGIAN	ESELON					KET
		IA	IB	II	III	IV	
1	2	3	4	5	6	7	8
1	SETJEN	1					
	BIRO PERENCANAAN DAN KEUANGAN			1	4	12	
	BIRO KEPEGAWAIAN			1	4	12	
	BIRO HUKUM			1	4	11	
	BIRO TATA USAHA DAN PROTOKOL			1	4	12	
	BIRO UMUM			1	4	12	
	BIRO HUBUNGAN MASYARAKAT			1	4	12	
	BIRO ORGANISASI DAN TATA LAKSANA			1	3	7	
	BIRO PERATURAN PERUNDANG-UNDANGAN			1	4	12	
2	INSPEKTORAT JENDERAL	1		6	4	17	
3	DITJEN STRATEGI PERTAHANAN	1		5	21	59	
4	DITJEN PERENCANAAN PERTAHANAN	1		5	19	46	
5	DITJEN POTENSI PERTAHANAN	1		5	19	53	
6	DITJEN KEKUATAN PERTAHANAN	1		5	20	56	
7	BADAN SARANA PERTAHANAN	1		5	16	52	
8	BADAN PENELITIAN DAN PENGEMBANGAN	1		5	16	39	
9	BADAN PENDIDIKAN DAN PELATIHAN	1		5	16	42	
10	BADAN INSTALASI STRATEGIS PERTAHANAN	1		4	12	39	
11	STAF AHLI MENHAN		4				
12	PUSAT PELAPORAN & PEMBINAAN KEUANGAN PERTAHANAN			1	4	12	
13	PUSAT KELAIKAN			1	4	12	
14	PUSAT DATA DAN INFORMASI			1	4	12	
15	PUSAT REHABILITASI			1	4	10	
	JUMLAH	10	4	57	190	539	

MENTERI PERTAHANAN REPUBLIK INDONESIA,

RYAMIZARD RYACUDU